2. Liga Nord und Süd

TSV Alemannia Aachen auf einen Blick

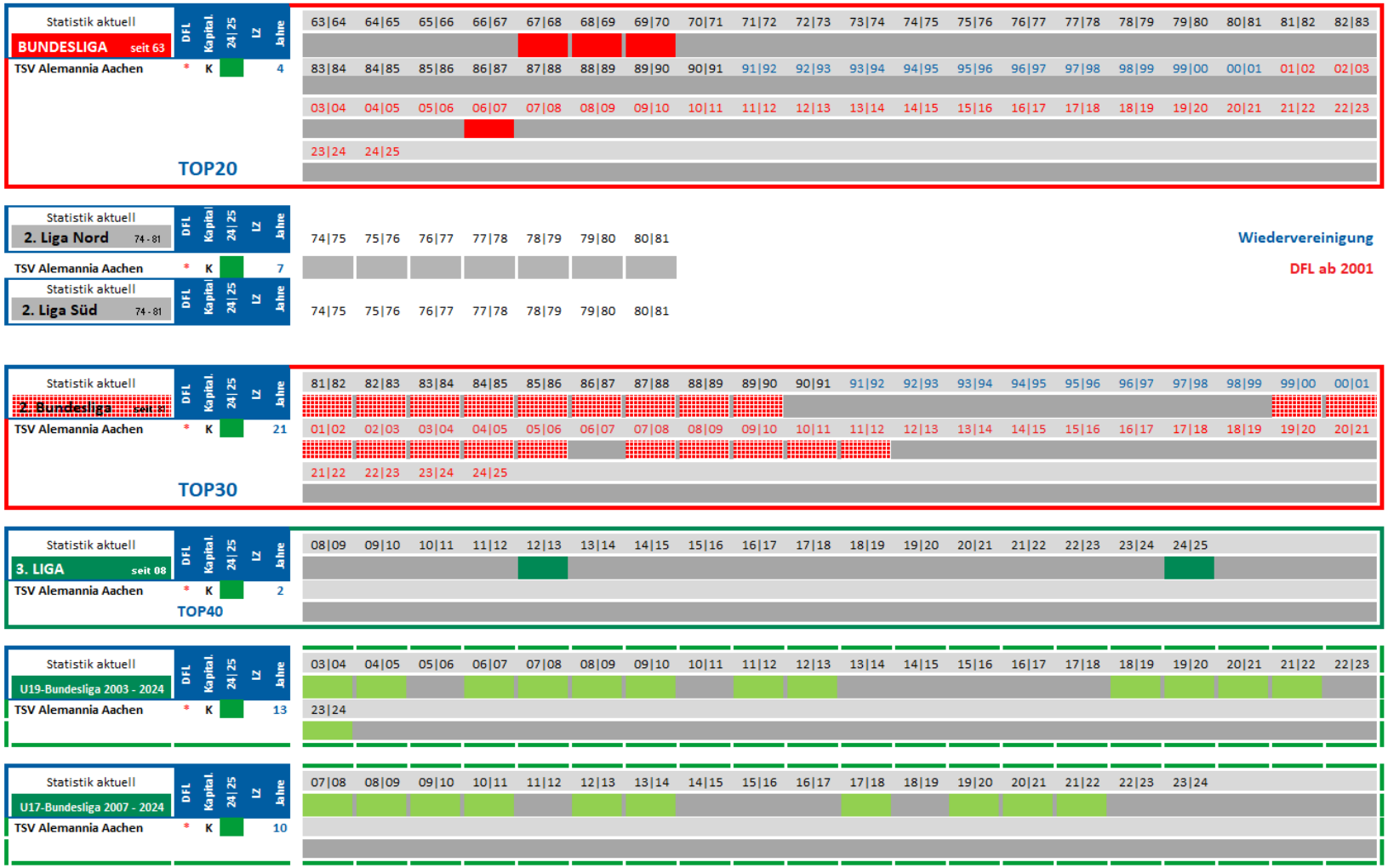

* DFL-Gesellschafter K Kapitalgesellschaft BUNDESLIGA 2. Bundesliga 3. LIGA Regionalliga Amateurligen DFL LZ verpflichtend DFB LZ Deutscher Meister

2. Liga Nord und Süd

FC Augsburg auf einen Blick

HKS Münster/Westf. HELMUT-KALTHOFF-STIFTUNG

FUSSBALL stiftet ZUKUNFT

Statistik aktuell — BUNDESLIGA seit 63 (DFL, Kapital., 24|25, LZ, Jahre)

FC Augsburg * K DFL 14

TOP20

63|64 64|65 65|66 66|67 67|68 68|69 69|70 70|71 71|72 72|73 73|74 74|75 75|76 76|77 77|78 78|79 79|80 80|81 81|82 82|83

83|84 84|85 85|86 86|87 87|88 88|89 89|90 90|91 91|92 92|93 93|94 94|95 95|96 96|97 97|98 98|99 99|00 00|01 01|02 02|03

03|04 04|05 05|06 06|07 07|08 08|09 09|10 10|11 11|12 12|13 13|14 14|15 15|16 16|17 17|18 18|19 19|20 20|21 21|22 22|23

23|24 24|25

Statistik aktuell — 2. Liga Nord 74 - 81 (DFL, Kapital., 24|25, LZ, Jahre)

74|75 75|76 76|77 77|78 78|79 79|80 80|81

Wiedervereinigung

DFL ab 2001

Statistik aktuell — 2. Liga Süd 74 - 81 (DFL, Kapital., 24|25, LZ, Jahre)

FC Augsburg * K DFL 6

74|75 75|76 76|77 77|78 78|79 79|80 80|81

Statistik aktuell — 2. Bundesliga seit 82 (DFL, Kapital., 24|25, LZ, Jahre)

FC Augsburg * K DFL 6

TOP30

81|82 82|83 83|84 84|85 85|86 86|87 87|88 88|89 89|90 90|91 91|92 92|93 93|94 94|95 95|96 96|97 97|98 98|99 99|00 00|01

01|02 02|03 03|04 04|05 05|06 06|07 07|08 08|09 09|10 10|11 11|12 12|13 13|14 14|15 15|16 16|17 17|18 18|19 19|20 20|21

21|22 22|23 23|24 24|25

Statistik aktuell — 3. LIGA seit 08 (DFL, Kapital., 24|25, LZ, Jahre)

TOP40

08|09 09|10 10|11 11|12 12|13 13|14 14|15 15|16 16|17 17|18 18|19 19|20 20|21 21|22 22|23 23|24 24|25

Statistik aktuell — U19-Bundesliga 2003 - 2024 (DFL, Kapital., 24|25, LZ, Jahre)

FC Augsburg * K DFL 12

03|04 04|05 05|06 06|07 07|08 08|09 09|10 10|11 11|12 12|13 13|14 14|15 15|16 16|17 17|18 18|19 19|20 20|21 21|22 22|23

23|24

Statistik aktuell — U17-Bundesliga 2007 - 2024 (DFL, Kapital., 24|25, LZ, Jahre)

FC Augsburg * K DFL 13

07|08 08|09 09|10 10|11 11|12 12|13 13|14 14|15 15|16 16|17 17|18 18|19 19|20 20|21 21|22 22|23 23|24

* DFL-Gesellschafter | K Kapitalgesellschaft | BUNDESLIGA | 2. Bundesliga | 3. LIGA | Regionalliga | Amateurligen | DFL LZ verpflichtend | DFB LZ | Deutscher Meister

2. Liga Nord und Süd

Eintracht Bad Kreuznach auf einen Blick

Statistik aktuell	DFL	Kapital.	24|25	LZ	Jahre
BUNDESLIGA seit 63					
2. Liga Nord 74 - 81					
2. Liga Süd 74 - 81					
Eintracht Bad Kreuznach					1
2. Bundesliga seit 01					
3. LIGA seit 08					
U19-Bundesliga 2003 - 2024					
U17-Bundesliga 2007 - 2024					

TOP20

63|64 64|65 65|66 66|67 67|68 68|69 69|70 70|71 71|72 72|73 73|74 74|75 75|76 76|77 77|78 78|79 79|80 80|81 81|82 82|83

83|84 84|85 85|86 86|87 87|88 88|89 89|90 90|91 91|92 92|93 93|94 94|95 95|96 96|97 97|98 98|99 99|00 00|01 01|02 02|03

03|04 04|05 05|06 06|07 07|08 08|09 09|10 10|11 11|12 12|13 13|14 14|15 15|16 16|17 17|18 18|19 19|20 20|21 21|22 22|23

23|24 24|25

2. Liga Nord: 74|75 75|76 76|77 77|78 78|79 79|80 80|81

2. Liga Süd: 74|75 75|76 76|77 77|78 78|79 79|80 80|81

TOP30

81|82 82|83 83|84 84|85 85|86 86|87 87|88 88|89 89|90 90|91 91|92 92|93 93|94 94|95 95|96 96|97 97|98 98|99 99|00 00|01

01|02 02|03 03|04 04|05 05|06 06|07 07|08 08|09 09|10 10|11 11|12 12|13 13|14 14|15 15|16 16|17 17|18 18|19 19|20 20|21

21|22 22|23 23|24 24|25

TOP40

08|09 09|10 10|11 11|12 12|13 13|14 14|15 15|16 16|17 17|18 18|19 19|20 20|21 21|22 22|23 23|24 24|25

U19-Bundesliga 2003 - 2024: 03|04 04|05 05|06 06|07 07|08 08|09 09|10 10|11 11|12 12|13 13|14 14|15 15|16 16|17 17|18 18|19 19|20 20|21 21|22 22|23

23|24

U17-Bundesliga 2007 - 2024: 07|08 08|09 09|10 10|11 11|12 12|13 13|14 14|15 15|16 16|17 17|18 18|19 19|20 20|21 21|22 22|23 23|24

Wiedervereinigung

DFL ab 2001

* DFL-Gesellschafter K Kapitalgesellschaft BUNDESLIGA 2. Bundesliga 3. LIGA Regionalliga Amateurligen DFL LZ verpflichtend DFB LZ Deutscher Meister

2. Liga Nord und Süd

HSV Bambeck-Uhlenhorst auf einen Blick

Statistik aktuell	DFL	Kapital.	24|25	LZ	Jahre
BUNDESLIGA seit 63					
TOP20					

63|64 64|65 65|66 66|67 67|68 68|69 69|70 70|71 71|72 72|73 73|74 74|75 75|76 76|77 77|78 78|79 79|80 80|81 81|82 82|83

83|84 84|85 85|86 86|87 87|88 88|89 89|90 90|91 91|92 92|93 93|94 94|95 95|96 96|97 97|98 98|99 99|00 00|01 01|02 02|03

03|04 04|05 05|06 06|07 07|08 08|09 09|10 10|11 11|12 12|13 13|14 14|15 15|16 16|17 17|18 18|19 19|20 20|21 21|22 22|23

23|24 24|25

Statistik aktuell	DFL	Kapital.	24|25	LZ	Jahre
2. Liga Nord 74 - 81					
HSV Bambeck-Uhlenhorst					1
Statistik aktuell	DFL	Kapital.	24|25	LZ	Jahre
2. Liga Süd 74 - 81					

74|75 75|76 76|77 77|78 78|79 79|80 80|81

74|75 75|76 76|77 77|78 78|79 79|80 80|81

Wiedervereinigung

DFL ab 2001

Statistik aktuell	DFL	Kapital.	24|25	LZ	Jahre
2. Bundesliga seit 81					
TOP30					

81|82 82|83 83|84 84|85 85|86 86|87 87|88 88|89 89|90 90|91 91|92 92|93 93|94 94|95 95|96 96|97 97|98 98|99 99|00 00|01

01|02 02|03 03|04 04|05 05|06 06|07 07|08 08|09 09|10 10|11 11|12 12|13 13|14 14|15 15|16 16|17 17|18 18|19 19|20 20|21

21|22 22|23 23|24 24|25

Statistik aktuell	DFL	Kapital.	24|25	LZ	Jahre
3. LIGA seit 08					
TOP40					

08|09 09|10 10|11 11|12 12|13 13|14 14|15 15|16 16|17 17|18 18|19 19|20 20|21 21|22 22|23 23|24 24|25

Statistik aktuell	DFL	Kapital.	24|25	LZ	Jahre
U19-Bundesliga 2003 - 2024					

03|04 04|05 05|06 06|07 07|08 08|09 09|10 10|11 11|12 12|13 13|14 14|15 15|16 16|17 17|18 18|19 19|20 20|21 21|22 22|23

23|24

Statistik aktuell	DFL	Kapital.	24|25	LZ	Jahre
U17-Bundesliga 2007 - 2024					

07|08 08|09 09|10 10|11 11|12 12|13 13|14 14|15 15|16 16|17 17|18 18|19 19|20 20|21 21|22 22|23 23|24

* DFL-Gesellschafter K Kapitalgesellschaft BUNDESLIGA 2. Bundesliga 3. LIGA Regionalliga Amateurligen DFL LZ verpflichtend DFB LZ Deutscher Meister

2. Liga Nord und Süd

KSV Baunatal auf einen Blick

HKS Münster/Westf. HELMUT-KALTHOFF-STIFTUNG

FUSSBALL stiftet ZUKUNFT

Statistik aktuell — BUNDESLIGA seit 63 (DFL, Kapital., 24|25, LZ, Jahre)

63|64	64|65	65|66	66|67	67|68	68|69	69|70	70|71	71|72	72|73	73|74	74|75	75|76	76|77	77|78	78|79	79|80	80|81	81|82	82|83
83|84	84|85	85|86	86|87	87|88	88|89	89|90	90|91	91|92	92|93	93|94	94|95	95|96	96|97	97|98	98|99	99|00	00|01	01|02	02|03
03|04	04|05	05|06	06|07	07|08	08|09	09|10	10|11	11|12	12|13	13|14	14|15	15|16	16|17	17|18	18|19	19|20	20|21	21|22	22|23
23|24	24|25																				

TOP20

Statistik aktuell — 2. Liga Nord 74 - 81 (DFL, Kapital., 24|25, LZ, Jahre)

74|75 75|76 76|77 77|78 78|79 79|80 80|81

Wiedervereinigung

DFL ab 2001

Statistik aktuell — 2. Liga Süd 74 - 81 (DFL, Kapital., 24|25, LZ, Jahre)

74|75 75|76 76|77 77|78 78|79 79|80 80|81

KSV Baunatal — 3

Statistik aktuell — 2. Bundesliga seit 81 (DFL, Kapital., 24|25, LZ, Jahre)

81|82	82|83	83|84	84|85	85|86	86|87	87|88	88|89	89|90	90|91	91|92	92|93	93|94	94|95	95|96	96|97	97|98	98|99	99|00	00|01
01|02	02|03	03|04	04|05	05|06	06|07	07|08	08|09	09|10	10|11	11|12	12|13	13|14	14|15	15|16	16|17	17|18	18|19	19|20	20|21
21|22	22|23	23|24	24|25																	

TOP30

Statistik aktuell — 3. LIGA seit 08 (DFL, Kapital., 24|25, LZ, Jahre)

08|09 09|10 10|11 11|12 12|13 13|14 14|15 15|16 16|17 17|18 18|19 19|20 20|21 21|22 22|23 23|24 24|25

TOP40

Statistik aktuell — U19-Bundesliga 2003 - 2024 (DFL, Kapital., 24|25, LZ, Jahre)

03|04	04|05	05|06	06|07	07|08	08|09	09|10	10|11	11|12	12|13	13|14	14|15	15|16	16|17	17|18	18|19	19|20	20|21	21|22	22|23
23|24																				

KSV Baunatal — 1

Statistik aktuell — U17-Bundesliga 2007 - 2024 (DFL, Kapital., 24|25, LZ, Jahre)

07|08 08|09 09|10 10|11 11|12 12|13 13|14 14|15 15|16 16|17 17|18 18|19 19|20 20|21 21|22 22|23 23|24

* DFL-Gesellschafter K Kapitalgesellschaft BUNDESLIGA 2. Bundesliga 3. LIGA Regionalliga Amateurligen DFL LZ verpflichtend DFB LZ Deutscher Meister

2. Liga Nord und Süd

SpVgg Bayreuth auf einen Blick

HKS Münster/Westf. HELMUT-KALTHOFF-STIFTUNG

FUSSBALL stiftet ZUKUNFT

Statistik aktuell — BUNDESLIGA seit 63 (DFL, Kapital., 24|25, LZ, Jahre)

63|64 64|65 65|66 66|67 67|68 68|69 69|70 70|71 71|72 72|73 73|74 74|75 75|76 76|77 77|78 78|79 79|80 80|81 81|82 82|83

83|84 84|85 85|86 86|87 87|88 88|89 89|90 90|91 91|92 92|93 93|94 94|95 95|96 96|97 97|98 98|99 99|00 00|01 01|02 02|03

03|04 04|05 05|06 06|07 07|08 08|09 09|10 10|11 11|12 12|13 13|14 14|15 15|16 16|17 17|18 18|19 19|20 20|21 21|22 22|23

23|24 24|25

TOP20

Statistik aktuell — 2. Liga Nord 74 - 81 (DFL, Kapital., 24|25, LZ, Jahre)

74|75 75|76 76|77 77|78 78|79 79|80 80|81

Wiedervereinigung

DFL ab 2001

Statistik aktuell — 2. Liga Süd 74 - 81 (DFL, Kapital., 24|25, LZ, Jahre)

74|75 75|76 76|77 77|78 78|79 79|80 80|81

SpVgg Bayreuth — K — 7

Statistik aktuell — 2. Bundesliga seit 81 (DFL, Kapital., 24|25, LZ, Jahre)

81|82 82|83 83|84 84|85 85|86 86|87 87|88 88|89 89|90 90|91 91|92 92|93 93|94 94|95 95|96 96|97 97|98 98|99 99|00 00|01

SpVgg Bayreuth — K — 5

01|02 02|03 03|04 04|05 05|06 06|07 07|08 08|09 09|10 10|11 11|12 12|13 13|14 14|15 15|16 16|17 17|18 18|19 19|20 20|21

21|22 22|23 23|24 24|25

TOP30

Statistik aktuell — 3. LIGA seit 08 (DFL, Kapital., 24|25, LZ, Jahre)

08|09 09|10 10|11 11|12 12|13 13|14 14|15 15|16 16|17 17|18 18|19 19|20 20|21 21|22 22|23 23|24 24|25

SpVgg Bayreuth — K — 1

TOP40

Statistik aktuell — U19-Bundesliga 2003 - 2024 (DFL, Kapital., 24|25, LZ, Jahre)

03|04 04|05 05|06 06|07 07|08 08|09 09|10 10|11 11|12 12|13 13|14 14|15 15|16 16|17 17|18 18|19 19|20 20|21 21|22 22|23

23|24

Statistik aktuell — U17-Bundesliga 2007 - 2024 (DFL, Kapital., 24|25, LZ, Jahre)

07|08 08|09 09|10 10|11 11|12 12|13 13|14 14|15 15|16 16|17 17|18 18|19 19|20 20|21 21|22 22|23 23|24

* DFL-Gesellschafter — K Kapitalgesellschaft — BUNDESLIGA — 2. Bundesliga — 3. LIGA — Regionalliga — Amateurligen — DFL LZ verpflichtend — DFB LZ — Deutscher Meister

2. Liga Nord und Süd

Hertha BSC Berlin auf einen Blick

Statistik aktuell — BUNDESLIGA seit 63

Hertha BSC Berlin * K DFL 40

63|64 64|65 65|66 66|67 67|68 68|69 69|70 70|71 71|72 72|73 73|74 74|75 75|76 76|77 77|78 78|79 79|80 80|81 81|82 82|83
83|84 84|85 85|86 86|87 87|88 88|89 89|90 90|91 91|92 92|93 93|94 94|95 95|96 96|97 97|98 98|99 99|00 00|01 01|02 02|03
03|04 04|05 05|06 06|07 07|08 08|09 09|10 10|11 11|12 12|13 13|14 14|15 15|16 16|17 17|18 18|19 19|20 20|21 21|22 22|23
23|24 24|25

TOP20

Statistik aktuell — 2. Liga Nord 74 - 81

Hertha BSC Berlin * K DFL 1

74|75 75|76 76|77 77|78 78|79 79|80 80|81

Statistik aktuell — 2. Liga Süd 74 - 81

74|75 75|76 76|77 77|78 78|79 79|80 80|81

Wiedervereinigung

DFL ab 2001

Statistik aktuell — 2. Bundesliga seit 81

Hertha BSC Berlin * K DFL 16

81|82 82|83 83|84 84|85 85|86 86|87 87|88 88|89 89|90 90|91 91|92 92|93 93|94 94|95 95|96 96|97 97|98 98|99 99|00 00|01
01|02 02|03 03|04 04|05 05|06 06|07 07|08 08|09 09|10 10|11 11|12 12|13 13|14 14|15 15|16 16|17 17|18 18|19 19|20 20|21
21|22 22|23 23|24 24|25

TOP30

Statistik aktuell — 3. LIGA seit 08

08|09 09|10 10|11 11|12 12|13 13|14 14|15 15|16 16|17 17|18 18|19 19|20 20|21 21|22 22|23 23|24 24|25

TOP40

Statistik aktuell — U19-Bundesliga 2003 - 2024

Hertha BSC Berlin * K DFL 21

03|04 04|05 05|06 06|07 07|08 08|09 09|10 10|11 11|12 12|13 13|14 14|15 15|16 16|17 17|18 18|19 19|20 20|21 21|22 22|23
23|24

Statistik aktuell — U17-Bundesliga 2007 - 2024

Hertha BSC Berlin * K DFL 17

07|08 08|09 09|10 10|11 11|12 12|13 13|14 14|15 15|16 16|17 17|18 18|19 19|20 20|21 21|22 22|23 23|24

* DFL-Gesellschafter K Kapitalgesellschaft BUNDESLIGA 2. Bundesliga 3. LIGA Regionalliga Amateurligen DFL LZ verpflichtend DFB LZ Deutscher Meister

2. Liga Nord und Süd

Tennis Borussia Berlin auf einen Blick

HKS Münster/Westf. HELMUT-KALTHOFF-STIFTUNG

FUSSBALL stiftet ZUKUNFT

Statistik aktuell	DFL	Kapital.	24|25	LZ	Jahre
BUNDESLIGA seit 63					
Tennis Borussia Berlin		K	☐		2

TOP20

63|64 64|65 65|66 66|67 67|68 68|69 69|70 70|71 71|72 72|73 73|74 74|75 75|76 76|77 77|78 78|79 79|80 80|81 81|82 82|83

83|84 84|85 85|86 86|87 87|88 88|89 89|90 90|91 91|92 92|93 93|94 94|95 95|96 96|97 97|98 98|99 99|00 00|01 01|02 02|03

03|04 04|05 05|06 06|07 07|08 08|09 09|10 10|11 11|12 12|13 13|14 14|15 15|16 16|17 17|18 18|19 19|20 20|21 21|22 22|23

23|24 24|25

Statistik aktuell	DFL	Kapital.	24|25	LZ	Jahre
2. Liga Nord 74 - 81					
Tennis Borussia Berlin		K	☐		5
Statistik aktuell	DFL	Kapital.	24|25	LZ	Jahre
2. Liga Süd 74 - 81					

74|75 75|76 76|77 77|78 78|79 79|80 80|81

74|75 75|76 76|77 77|78 78|79 79|80 80|81

Wiedervereinigung

DFL ab 2001

Statistik aktuell	DFL	Kapital.	24|25	LZ	Jahre
2. Bundesliga seit 81					
Tennis Borussia Berlin		K	☐		4

TOP30

81|82 82|83 83|84 84|85 85|86 86|87 87|88 88|89 89|90 90|91 91|92 92|93 93|94 94|95 95|96 96|97 97|98 98|99 99|00 00|01

01|02 02|03 03|04 04|05 05|06 06|07 07|08 08|09 09|10 10|11 11|12 12|13 13|14 14|15 15|16 16|17 17|18 18|19 19|20 20|21

21|22 22|23 23|24 24|25

Statistik aktuell	DFL	Kapital.	24|25	LZ	Jahre
3. LIGA seit 08					

TOP40

08|09 09|10 10|11 11|12 12|13 13|14 14|15 15|16 16|17 17|18 18|19 19|20 20|21 21|22 22|23 23|24 24|25

Statistik aktuell	DFL	Kapital.	24|25	LZ	Jahre
U19-Bundesliga 2003 - 2024					
Tennis Borussia Berlin		K	☐		6

03|04 04|05 05|06 06|07 07|08 08|09 09|10 10|11 11|12 12|13 13|14 14|15 15|16 16|17 17|18 18|19 19|20 20|21 21|22 22|23

23|24

Statistik aktuell	DFL	Kapital.	24|25	LZ	Jahre
U17-Bundesliga 2007 - 2024					
Tennis Borussia Berlin		K	☐		9

07|08 08|09 09|10 10|11 11|12 12|13 13|14 14|15 15|16 16|17 17|18 18|19 19|20 20|21 21|22 22|23 23|24

* DFL-Gesellschafter K Kapitalgesellschaft BUNDESLIGA 2. Bundesliga 3. LIGA Regionalliga Amateurligen DFL LZ verpflichtend DFB LZ Deutscher Meister

2. Liga Nord und Süd

SC Wacker Berlin auf einen Blick

HKS Münster/Westf. HELMUT-KALTHOFF-STIFTUNG

FUSSBALL stiftet ZUKUNFT

Statistik aktuell — BUNDESLIGA seit 63

DFL | Kapital. | 24|25 | LZ | Jahre

63|64	64|65	65|66	66|67	67|68	68|69	69|70	70|71	71|72	72|73	73|74	74|75	75|76	76|77	77|78	78|79	79|80	80|81	81|82	82|83
83|84	84|85	85|86	86|87	87|88	88|89	89|90	90|91	91|92	92|93	93|94	94|95	95|96	96|97	97|98	98|99	99|00	00|01	01|02	02|03
03|04	04|05	05|06	06|07	07|08	08|09	09|10	10|11	11|12	12|13	13|14	14|15	15|16	16|17	17|18	18|19	19|20	20|21	21|22	22|23
23|24	24|25																				

TOP20

Statistik aktuell — 2. Liga Nord 74 - 81

DFL | Kapital. | 24|25 | LZ | Jahre

74|75	75|76	76|77	77|78	78|79	79|80	80|81

SC Wacker Berlin — 4

Statistik aktuell — 2. Liga Süd 74 - 81

DFL | Kapital. | 24|25 | LZ | Jahre

74|75	75|76	76|77	77|78	78|79	79|80	80|81

Wiedervereinigung

DFL ab 2001

Statistik aktuell — 2. Bundesliga seit 81

DFL | Kapital. | 24|25 | LZ | Jahre

81|82	82|83	83|84	84|85	85|86	86|87	87|88	88|89	89|90	90|91	91|92	92|93	93|94	94|95	95|96	96|97	97|98	98|99	99|00	00|01
01|02	02|03	03|04	04|05	05|06	06|07	07|08	08|09	09|10	10|11	11|12	12|13	13|14	14|15	15|16	16|17	17|18	18|19	19|20	20|21
21|22	22|23	23|24	24|25																		

TOP30

Statistik aktuell — 3. LIGA seit 08

DFL | Kapital. | 24|25 | LZ | Jahre

08|09	09|10	10|11	11|12	12|13	13|14	14|15	15|16	16|17	17|18	18|19	19|20	20|21	21|22	22|23	23|24	24|25

TOP40

Statistik aktuell — U19-Bundesliga 2003 - 2024

DFL | Kapital. | 24|25 | LZ | Jahre

03|04	04|05	05|06	06|07	07|08	08|09	09|10	10|11	11|12	12|13	13|14	14|15	15|16	16|17	17|18	18|19	19|20	20|21	21|22	22|23
23|24																					

Statistik aktuell — U17-Bundesliga 2007 - 2024

DFL | Kapital. | 24|25 | LZ | Jahre

07|08	08|09	09|10	10|11	11|12	12|13	13|14	14|15	15|16	16|17	17|18	18|19	19|20	20|21	21|22	22|23	23|24

* DFL-Gesellschafter | K Kapitalgesellschaft | BUNDESLIGA | 2. Bundesliga | 3. LIGA | Regionalliga | Amateurligen | DFL LZ verpflichtend | DFB LZ | Deutscher Meister

2. Liga Nord und Süd

DSC Arminia Bielefeld auf einen Blick

HKS Münster/Westf. HELMUT-KALTHOFF-STIFTUNG

FUSSBALL stiftet ZUKUNFT

Statistik aktuell — BUNDESLIGA seit 63 — DFL | Kapital. | 24|25 | LZ | Jahre

DSC Arminia Bielefeld * K DFB 19

63|64 64|65 65|66 66|67 67|68 68|69 69|70 70|71 71|72 72|73 73|74 74|75 75|76 76|77 77|78 78|79 79|80 80|81 81|82 82|83

83|84 84|85 85|86 86|87 87|88 88|89 89|90 90|91 91|92 92|93 93|94 94|95 95|96 96|97 97|98 98|99 99|00 00|01 01|02 02|03

03|04 04|05 05|06 06|07 07|08 08|09 09|10 10|11 11|12 12|13 13|14 14|15 15|16 16|17 17|18 18|19 19|20 20|21 21|22 22|23

23|24 24|25

TOP20

Statistik aktuell — 2. Liga Nord 74 - 81 — DFL | Kapital. | 24|25 | LZ | Jahre

DSC Arminia Bielefeld * K DFB 5

74|75 75|76 76|77 77|78 78|79 79|80 80|81

Wiedervereinigung

DFL ab 2001

Statistik aktuell — 2. Liga Süd 74 - 81 — DFL | Kapital. | 24|25 | LZ | Jahre

74|75 75|76 76|77 77|78 78|79 79|80 80|81

Statistik aktuell — 2. Bundesliga seit 81 — DFL | Kapital. | 24|25 | LZ | Jahre

DSC Arminia Bielefeld * K DFB 17

81|82 82|83 83|84 84|85 85|86 86|87 87|88 88|89 89|90 90|91 91|92 92|93 93|94 94|95 95|96 96|97 97|98 98|99 99|00 00|01

01|02 02|03 03|04 04|05 05|06 06|07 07|08 08|09 09|10 10|11 11|12 12|13 13|14 14|15 15|16 16|17 17|18 18|19 19|20 20|21

21|22 22|23 23|24 24|25

TOP30

Statistik aktuell — 3. LIGA seit 08 — DFL | Kapital. | 24|25 | LZ | Jahre

DSC Arminia Bielefeld * K DFB 5

TOP40

08|09 09|10 10|11 11|12 12|13 13|14 14|15 15|16 16|17 17|18 18|19 19|20 20|21 21|22 22|23 23|24 24|25

Statistik aktuell — U19-Bundesliga 2003 - 2024 — DFL | Kapital. | 24|25 | LZ | Jahre

DSC Arminia Bielefeld * K DFB 17

03|04 04|05 05|06 06|07 07|08 08|09 09|10 10|11 11|12 12|13 13|14 14|15 15|16 16|17 17|18 18|19 19|20 20|21 21|22 22|23

23|24

Statistik aktuell — U17-Bundesliga 2007 - 2024 — DFL | Kapital. | 24|25 | LZ | Jahre

DSC Arminia Bielefeld * K DFB 16

07|08 08|09 09|10 10|11 11|12 12|13 13|14 14|15 15|16 16|17 17|18 18|19 19|20 20|21 21|22 22|23 23|24

* DFL-Gesellschafter — K Kapitalgesellschaft — BUNDESLIGA — 2. Bundesliga — 3. LIGA — Regionalliga — Amateurligen — DFL LZ verpflichtend — DFB LZ — Deutscher Meister

2. Liga Nord und Süd

1. FC Bocholt auf einen Blick

HKS Münster/Westf. HELMUT-KALTHOFF-STIFTUNG

FUSSBALL stiftet ZUKUNFT

Statistik aktuell	DFL	Kapital.	24|25	LZ	Jahre																						
BUNDESLIGA seit 63						63|64	64|65	65|66	66|67	67|68	68|69	69|70	70|71	71|72	72|73	73|74	74|75	75|76	76|77	77|78	78|79	79|80	80|81	81|82	82|83
						83|84	84|85	85|86	86|87	87|88	88|89	89|90	90|91	91|92	92|93	93|94	94|95	95|96	96|97	97|98	98|99	99|00	00|01	01|02	02|03
						03|04	04|05	05|06	06|07	07|08	08|09	09|10	10|11	11|12	12|13	13|14	14|15	15|16	16|17	17|18	18|19	19|20	20|21	21|22	22|23
						23|24	24|25																		
TOP20																										

Statistik aktuell	DFL	Kapital.	24|25	LZ	Jahre							
2. Liga Nord 74 - 81						74|75	75|76	76|77	77|78	78|79	79|80	80|81
1. FC Bocholt					2							
Statistik aktuell	DFL	Kapital.	24|25	LZ	Jahre							
2. Liga Süd 74 - 81						74|75	75|76	76|77	77|78	78|79	79|80	80|81

Wiedervereinigung

DFL ab 2001

Statistik aktuell	DFL	Kapital.	24|25	LZ	Jahre																						
2. Bundesliga seit 81						81|82	82|83	83|84	84|85	85|86	86|87	87|88	88|89	89|90	90|91	91|92	92|93	93|94	94|95	95|96	96|97	97|98	98|99	99|00	00|01
						01|02	02|03	03|04	04|05	05|06	06|07	07|08	08|09	09|10	10|11	11|12	12|13	13|14	14|15	15|16	16|17	17|18	18|19	19|20	20|21
						21|22	22|23	23|24	24|25																
TOP30																										

Statistik aktuell	DFL	Kapital.	24|25	LZ	Jahre																						
3. LIGA seit 08						08|09	09|10	10|11	11|12	12|13	13|14	14|15	15|16	16|17	17|18	18|19	19|20	20|21	21|22	22|23	23|24	24|25				
TOP40																											

Statistik aktuell	DFL	Kapital.	24|25	LZ	Jahre																						
U19-Bundesliga 2003 - 2024						03|04	04|05	05|06	06|07	07|08	08|09	09|10	10|11	11|12	12|13	13|14	14|15	15|16	16|17	17|18	18|19	19|20	20|21	21|22	22|23
						23|24																				

Statistik aktuell	DFL	Kapital.	24|25	LZ	Jahre																						
U17-Bundesliga 2007 - 2024						07|08	08|09	09|10	10|11	11|12	12|13	13|14	14|15	15|16	16|17	17|18	18|19	19|20	20|21	21|22	22|23	23|24				

* DFL-Gesellschafter K Kapitalgesellschaft BUNDESLIGA 2. Bundesliga 3. LIGA Regionalliga Amateurligen DFL LZ verpflichtend DFB LZ Deutscher Meister

2. Liga Nord und Süd

Bonner SC auf einen Blick

HKS Münster/Westf. HELMUT-KALTHOFF-STIFTUNG

FUSSBALL stiftet ZUKUNFT

Statistik aktuell — BUNDESLIGA seit 63 — TOP20

DFL	Kapital.	24|25	LZ	Jahre
63|64	64|65	65|66	66|67	67|68
68|69	69|70	70|71	71|72	72|73
73|74	74|75	75|76	76|77	77|78
78|79	79|80	80|81	81|82	82|83
83|84	84|85	85|86	86|87	87|88
88|89	89|90	90|91	91|92	92|93
93|94	94|95	95|96	96|97	97|98
98|99	99|00	00|01	01|02	02|03
03|04	04|05	05|06	06|07	07|08
08|09	09|10	10|11	11|12	12|13
13|14	14|15	15|16	16|17	17|18
18|19	19|20	20|21	21|22	22|23
23|24	24|25			

Statistik aktuell — 2. Liga Nord 74 - 81

DFL	Kapital.	24|25	LZ	Jahre
Bonner SC				1

74|75	75|76	76|77	77|78	78|79	79|80	80|81

Statistik aktuell — 2. Liga Süd 74 - 81

74|75	75|76	76|77	77|78	78|79	79|80	80|81

Wiedervereinigung

DFL ab 2001

Statistik aktuell — 2. Bundesliga seit 81 — TOP30

DFL	Kapital.	24|25	LZ	Jahre
81|82	82|83	83|84	84|85	85|86
86|87	87|88	88|89	89|90	90|91
91|92	92|93	93|94	94|95	95|96
96|97	97|98	98|99	99|00	00|01
01|02	02|03	03|04	04|05	05|06
06|07	07|08	08|09	09|10	10|11
11|12	12|13	13|14	14|15	15|16
16|17	17|18	18|19	19|20	20|21
21|22	22|23	23|24	24|25	

Statistik aktuell — 3. LIGA seit 08 — TOP40

DFL	Kapital.	24|25	LZ	Jahre
08|09	09|10	10|11	11|12	12|13
13|14	14|15	15|16	16|17	17|18
18|19	19|20	20|21	21|22	22|23
23|24	24|25			

Statistik aktuell — U19-Bundesliga 2003 - 2024

DFL	Kapital.	24|25	LZ	Jahre
Bonner SC				8

03|04	04|05	05|06	06|07	07|08	08|09	09|10	10|11	11|12	12|13	13|14	14|15	15|16	16|17	17|18	18|19	19|20	20|21	21|22	22|23
23|24																			

Statistik aktuell — U17-Bundesliga 2007 - 2024

DFL	Kapital.	24|25	LZ	Jahre
Bonner SC				5

07|08	08|09	09|10	10|11	11|12	12|13	13|14	14|15	15|16	16|17	17|18	18|19	19|20	20|21	21|22	22|23	23|24

* DFL-Gesellschafter K Kapitalgesellschaft BUNDESLIGA 2. Bundesliga 3. LIGA Regionalliga Amateurligen DFL LZ verpflichtend DFB LZ Deutscher Meister

2. Liga Nord und Süd

BTSV Eintracht Braunschweig auf einen Blick

HKS Münster/Westf. HELMUT-KALTHOFF-STIFTUNG

FUSSBALL stiftet ZUKUNFT

Statistik aktuell — BUNDESLIGA seit 63

BTSV Eintracht Braunschweig * K DFL 21

63|64 64|65 65|66 66|67 67|68 68|69 69|70 70|71 71|72 72|73 73|74 74|75 75|76 76|77 77|78 78|79 79|80 80|81 81|82 82|83

83|84 84|85 85|86 86|87 87|88 88|89 89|90 90|91 91|92 92|93 93|94 94|95 95|96 96|97 97|98 98|99 99|00 00|01 01|02 02|03

03|04 04|05 05|06 06|07 07|08 08|09 09|10 10|11 11|12 12|13 13|14 14|15 15|16 16|17 17|18 18|19 19|20 20|21 21|22 22|23

23|24 24|25

TOP20

Statistik aktuell — 2. Liga Nord 74 - 81

BTSV Eintracht Braunschweig * K DFL 1

74|75 75|76 76|77 77|78 78|79 79|80 80|81

Statistik aktuell — 2. Liga Süd 74 - 81

74|75 75|76 76|77 77|78 78|79 79|80 80|81

Wiedervereinigung

DFL ab 2001

Statistik aktuell — 2. Bundesliga seit 81

BTSV Eintracht Braunschweig * K DFL 20

81|82 82|83 83|84 84|85 85|86 86|87 87|88 88|89 89|90 90|91 91|92 92|93 93|94 94|95 95|96 96|97 97|98 98|99 99|00 00|01

01|02 02|03 03|04 04|05 05|06 06|07 07|08 08|09 09|10 10|11 11|12 12|13 13|14 14|15 15|16 16|17 17|18 18|19 19|20 20|21

21|22 22|23 23|24 24|25

TOP30

Statistik aktuell — 3. LIGA seit 08

BTSV Eintracht Braunschweig * K DFL 6

08|09 09|10 10|11 11|12 12|13 13|14 14|15 15|16 16|17 17|18 18|19 19|20 20|21 21|22 22|23 23|24 24|25

TOP40

Statistik aktuell — U19-Bundesliga 2003 - 2024

BTSV Eintracht Braunschweig * K DFL 7

03|04 04|05 05|06 06|07 07|08 08|09 09|10 10|11 11|12 12|13 13|14 14|15 15|16 16|17 17|18 18|19 19|20 20|21 21|22 22|23

23|24

Statistik aktuell — U17-Bundesliga 2007 - 2024

BTSV Eintracht Braunschweig * K DFL 9

07|08 08|09 09|10 10|11 11|12 12|13 13|14 14|15 15|16 16|17 17|18 18|19 19|20 20|21 21|22 22|23 23|24

* DFL-Gesellschafter K Kapitalgesellschaft BUNDESLIGA 2. Bundesliga 3. LIGA Regionalliga Amateurligen DFL LZ verpflichtend DFB LZ Deutscher Meister

2. Liga Nord und Süd

SV Werder Bremen auf einen Blick

HKS Münster/Westf. HELMUT-KALTHOFF-STIFTUNG

FUSSBALL stiftet ZUKUNFT

Statistik aktuell — BUNDESLIGA seit 63 (DFL, Kapital., 24|25, LZ, Jahre)

SV Werder Bremen * K DFL 60

63|64 **64|65** 65|66 66|67 67|68 68|69 69|70 70|71 71|72 72|73 73|74 74|75 75|76 76|77 77|78 78|79 79|80 80|81 81|82 82|83

83|84 84|85 85|86 86|87 **87|88** 88|89 89|90 90|91 91|92 **92|93** 93|94 94|95 95|96 96|97 97|98 98|99 99|00 00|01 01|02 02|03

03|04 04|05 05|06 06|07 07|08 08|09 09|10 10|11 11|12 12|13 13|14 14|15 15|16 16|17 17|18 18|19 19|20 20|21 21|22 22|23

23|24 24|25

TOP20

Statistik aktuell — 2. Liga Nord 74 - 81 (DFL, Kapital., 24|25, LZ, Jahre)

SV Werder Bremen * K DFL 1

74|75 75|76 76|77 77|78 78|79 79|80 80|81

Statistik aktuell — 2. Liga Süd 74 - 81 (DFL, Kapital., 24|25, LZ, Jahre)

74|75 75|76 76|77 77|78 78|79 79|80 80|81

Wiedervereinigung

DFL ab 2001

Statistik aktuell — 2. Bundesliga seit 81 (DFL, Kapital., 24|25, LZ, Jahre)

SV Werder Bremen * K DFL 1

81|82 82|83 83|84 84|85 85|86 86|87 87|88 88|89 89|90 90|91 91|92 92|93 93|94 94|95 95|96 96|97 97|98 98|99 99|00 00|01

01|02 02|03 03|04 04|05 05|06 06|07 07|08 08|09 09|10 10|11 11|12 12|13 13|14 14|15 15|16 16|17 17|18 18|19 19|20 20|21

21|22 22|23 23|24 24|25

TOP30

Statistik aktuell — 3. LIGA seit 08 (DFL, Kapital., 24|25, LZ, Jahre)

SV Werder Bremen U23 * K DFL 7

08|09 09|10 10|11 11|12 12|13 13|14 14|15 15|16 16|17 17|18 18|19 19|20 20|21 21|22 22|23 23|24 24|25

TOP40

Statistik aktuell — U19-Bundesliga 2003 - 2024 (DFL, Kapital., 24|25, LZ, Jahre)

SV Werder Bremen * K DFL 21

03|04 04|05 05|06 06|07 07|08 08|09 09|10 10|11 11|12 12|13 13|14 14|15 15|16 16|17 17|18 18|19 19|20 20|21 21|22 22|23

23|24

Statistik aktuell — U17-Bundesliga 2007 - 2024 (DFL, Kapital., 24|25, LZ, Jahre)

SV Werder Bremen * K DFL 17

07|08 08|09 09|10 10|11 11|12 12|13 13|14 14|15 15|16 16|17 17|18 18|19 19|20 20|21 21|22 22|23 23|24

* DFL-Gesellschafter K Kapitalgesellschaft BUNDESLIGA 2. Bundesliga 3. LIGA Regionalliga Amateurligen DFL LZ verpflichtend DFB LZ Deutscher Meister

2. Liga Nord und Süd

OSC Bremerhaven auf einen Blick

Statistik aktuell	DFL	Kapital.	24|25	LZ	Jahre
BUNDESLIGA seit 63					

63|64	64|65	65|66	66|67	67|68	68|69	69|70	70|71	71|72	72|73	73|74	74|75	75|76	76|77	77|78	78|79	79|80	80|81	81|82	82|83
83|84	84|85	85|86	86|87	87|88	88|89	89|90	90|91	91|92	92|93	93|94	94|95	95|96	96|97	97|98	98|99	99|00	00|01	01|02	02|03
03|04	04|05	05|06	06|07	07|08	08|09	09|10	10|11	11|12	12|13	13|14	14|15	15|16	16|17	17|18	18|19	19|20	20|21	21|22	22|23
23|24	24|25																			

TOP20

Statistik aktuell	DFL	Kapital.	24|25	LZ	Jahre
2. Liga Nord 74 - 81					

74|75	75|76	76|77	77|78	78|79	79|80	80|81	

OSC Bremerhaven 2

Statistik aktuell	DFL	Kapital.	24|25	LZ	Jahre
2. Liga Süd 74 - 81					

74|75	75|76	76|77	77|78	78|79	79|80	80|81

Wiedervereinigung

DFL ab 2001

Statistik aktuell	DFL	Kapital.	24|25	LZ	Jahre
2. Bundesliga seit 81					

81|82	82|83	83|84	84|85	85|86	86|87	87|88	88|89	89|90	90|91	91|92	92|93	93|94	94|95	95|96	96|97	97|98	98|99	99|00	00|01
01|02	02|03	03|04	04|05	05|06	06|07	07|08	08|09	09|10	10|11	11|12	12|13	13|14	14|15	15|16	16|17	17|18	18|19	19|20	20|21
21|22	22|23	23|24	24|25																	

TOP30

Statistik aktuell	DFL	Kapital.	24|25	LZ	Jahre
3. LIGA seit 08					

08|09	09|10	10|11	11|12	12|13	13|14	14|15	15|16	16|17	17|18	18|19	19|20	20|21	21|22	22|23	23|24	24|25		

TOP40

Statistik aktuell	DFL	Kapital.	24|25	LZ	Jahre
U19-Bundesliga 2003 - 2024					

03|04	04|05	05|06	06|07	07|08	08|09	09|10	10|11	11|12	12|13	13|14	14|15	15|16	16|17	17|18	18|19	19|20	20|21	21|22	22|23
23|24																			

Statistik aktuell	DFL	Kapital.	24|25	LZ	Jahre
U17-Bundesliga 2007 - 2024					

07|08	08|09	09|10	10|11	11|12	12|13	13|14	14|15	15|16	16|17	17|18	18|19	19|20	20|21	21|22	22|23	23|24		

* DFL-Gesellschafter K Kapitalgesellschaft BUNDESLIGA 2. Bundesliga 3. LIGA Regionalliga Amateurligen DFL LZ verpflichtend DFB LZ Deutscher Meister

2. Liga Nord und Süd

VfR Bürstadt auf einen Blick

HKS Münster/Westf. HELMUT-KALTHOFF-STIFTUNG

FUSSBALL stiftet ZUKUNFT

Statistik aktuell — BUNDESLIGA seit 63 (DFL, Kapital. 24|25, LZ, Jahre)

63|64	64|65	65|66	66|67	67|68	68|69	69|70	70|71	71|72	72|73	73|74	74|75	75|76	76|77	77|78	78|79	79|80	80|81	81|82	82|83		
83|84	84|85	85|86	86|87	87|88	88|89	89|90	90|91	91|92	92|93	93|94	94|95	95|96	96|97	97|98	98|99	99|00	00|01	01|02	02|03		
03|04	04|05	05|06	06|07	07|08	08|09	09|10	10|11	11|12	12|13	13|14	14|15	15|16	16|17	17|18	18|19	19|20	20|21	21|22	22|23		
23|24	24|25																					

TOP20

Statistik aktuell — 2. Liga Nord 74 - 81 (DFL, Kapital. 24|25, LZ, Jahre)

74|75	75|76	76|77	77|78	78|79	79|80	80|81

Wiedervereinigung

DFL ab 2001

Statistik aktuell — 2. Liga Süd 74 - 81 (DFL, Kapital. 24|25, LZ, Jahre)

74|75	75|76	76|77	77|78	78|79	79|80	80|81

VfR Bürstadt — LZ: 3

Statistik aktuell — 2. Bundesliga seit 81 (DFL, Kapital. 24|25, LZ, Jahre)

81|82	82|83	83|84	84|85	85|86	86|87	87|88	88|89	89|90	90|91	91|92	92|93	93|94	94|95	95|96	96|97	97|98	98|99	99|00	00|01		
01|02	02|03	03|04	04|05	05|06	06|07	07|08	08|09	09|10	10|11	11|12	12|13	13|14	14|15	15|16	16|17	17|18	18|19	19|20	20|21		
21|22	22|23	23|24	24|25																			

VfR Bürstadt — LZ: 1

TOP30

Statistik aktuell — 3. LIGA seit 08 (DFL, Kapital. 24|25, LZ, Jahre)

08|09	09|10	10|11	11|12	12|13	13|14	14|15	15|16	16|17	17|18	18|19	19|20	20|21	21|22	22|23	23|24	24|25					

TOP40

Statistik aktuell — U19-Bundesliga 2003 - 2024 (DFL, Kapital. 24|25, LZ, Jahre)

03|04	04|05	05|06	06|07	07|08	08|09	09|10	10|11	11|12	12|13	13|14	14|15	15|16	16|17	17|18	18|19	19|20	20|21	21|22	22|23		
23|24																						

Statistik aktuell — U17-Bundesliga 2007 - 2024 (DFL, Kapital. 24|25, LZ, Jahre)

07|08	08|09	09|10	10|11	11|12	12|13	13|14	14|15	15|16	16|17	17|18	18|19	19|20	20|21	21|22	22|23	23|24					

* DFL-Gesellschafter — K Kapitalgesellschaft — BUNDESLIGA — 2. Bundesliga — 3. LIGA — Regionalliga — Amateurligen — DFL LZ verpflichtend — DFB LZ — Deutscher Meister

2. Liga Nord und Süd

SV Darmstadt 98 auf einen Blick

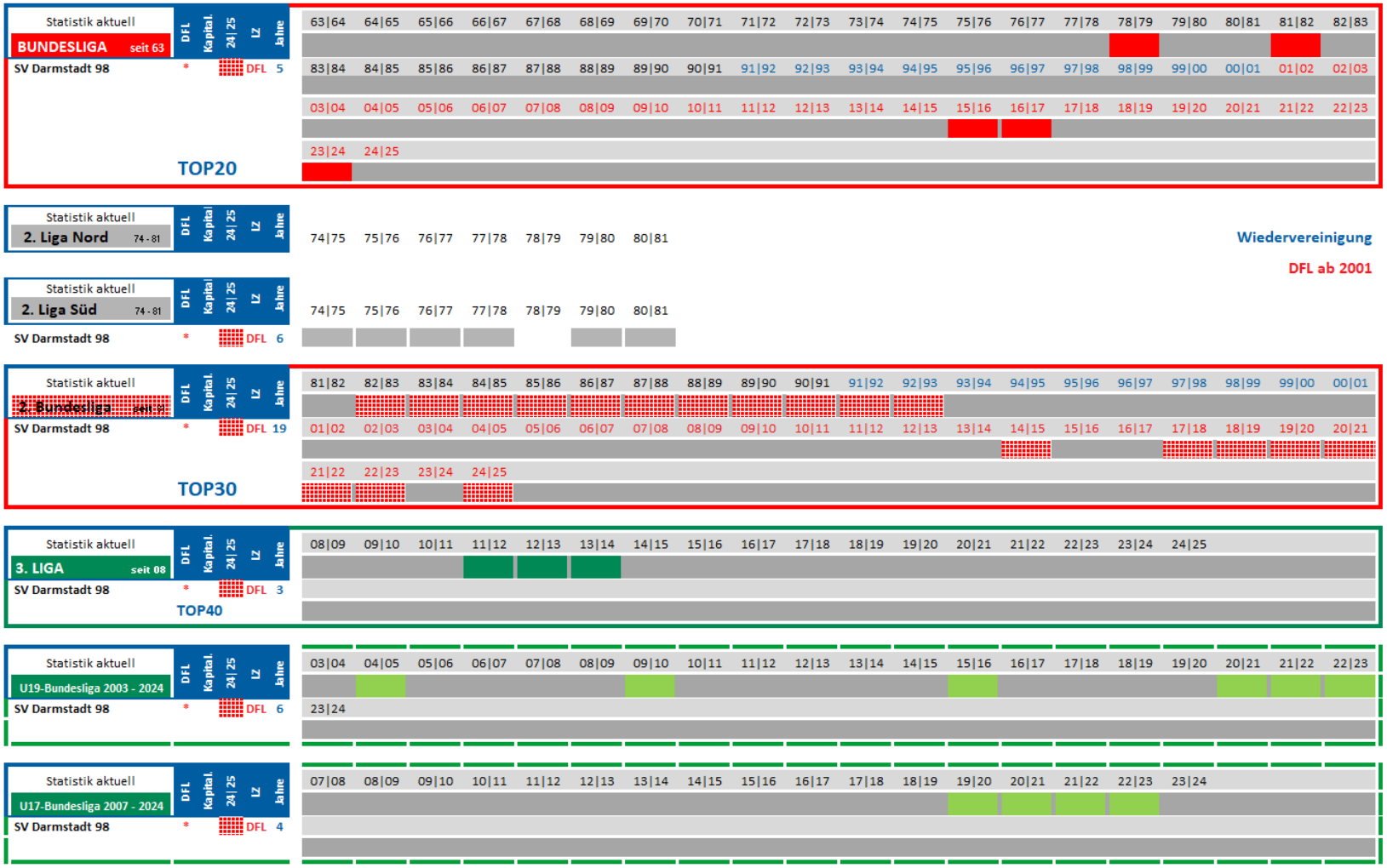

* DFL-Gesellschafter K Kapitalgesellschaft BUNDESLIGA 2. Bundesliga 3. LIGA Regionalliga Amateurligen DFL LZ verpflichtend DFB LZ Deutscher Meister

2. Liga Nord und Süd

BvB 09 Dortmund auf einen Blick

HKS Münster/Westf. HELMUT-KALTHOFF-STIFTUNG

FUSSBALL stiftet ZUKUNFT

BUNDESLIGA seit 63

Statistik aktuell | DFL | Kapital. | 24|25 | LZ | Jahre

BvB 09 Dortmund * K DFL 58

63|64 64|65 65|66 66|67 67|68 68|69 69|70 70|71 71|72 72|73 73|74 74|75 75|76 76|77 77|78 78|79 79|80 80|81 81|82 82|83

83|84 84|85 85|86 86|87 87|88 88|89 89|90 90|91 91|92 92|93 93|94 94|95 95|96 96|97 97|98 98|99 99|00 00|01 01|02 02|03

03|04 04|05 05|06 06|07 07|08 08|09 09|10 10|11 11|12 12|13 13|14 14|15 15|16 16|17 17|18 18|19 19|20 20|21 21|22 22|23

23|24 24|25

TOP20

2. Liga Nord 74 - 81

Statistik aktuell | DFL | Kapital. | 24|25 | LZ | Jahre

BvB 09 Dortmund * K DFL 2

74|75 75|76 76|77 77|78 78|79 79|80 80|81

Wiedervereinigung

DFL ab 2001

2. Liga Süd 74 - 81

Statistik aktuell | DFL | Kapital. | 24|25 | LZ | Jahre

74|75 75|76 76|77 77|78 78|79 79|80 80|81

2. Bundesliga seit 81

Statistik aktuell | DFL | Kapital. | 24|25 | LZ | Jahre

81|82 82|83 83|84 84|85 85|86 86|87 87|88 88|89 89|90 90|91 91|92 92|93 93|94 94|95 95|96 96|97 97|98 98|99 99|00 00|01

01|02 02|03 03|04 04|05 05|06 06|07 07|08 08|09 09|10 10|11 11|12 12|13 13|14 14|15 15|16 16|17 17|18 18|19 19|20 20|21

21|22 22|23 23|24 24|25

TOP30

3. LIGA seit 08

Statistik aktuell | DFL | Kapital. | 24|25 | LZ | Jahre

BvB 09 Dortmund U23 * K DFL 8

08|09 09|10 10|11 11|12 12|13 13|14 14|15 15|16 16|17 17|18 18|19 19|20 20|21 21|22 22|23 23|24 24|25

TOP40

U19-Bundesliga 2003 - 2024

Statistik aktuell | DFL | Kapital. | 24|25 | LZ | Jahre

BvB 09 Dortmund * K DFL 21

03|04 04|05 05|06 06|07 07|08 08|09 09|10 10|11 11|12 12|13 13|14 14|15 15|16 16|17 17|18 18|19 19|20 20|21 21|22 22|23

23|24

U17-Bundesliga 2007 - 2024

Statistik aktuell | DFL | Kapital. | 24|25 | LZ | Jahre

BvB 09 Dortmund * K DFL 17

07|08 08|09 09|10 10|11 11|12 12|13 13|14 14|15 15|16 16|17 17|18 18|19 19|20 20|21 21|22 22|23 23|24

* DFL-Gesellschafter | K Kapitalgesellschaft | BUNDESLIGA | 2. Bundesliga | 3. LIGA | Regionalliga | Amateurligen | DFL LZ verpflichtend | DFB LZ | Deutscher Meister

2. Liga Nord und Süd

VfB Eppingen auf einen Blick

Statistik aktuell	DFL	Kapital.	24|25	LZ	Jahre
BUNDESLIGA seit 63					
TOP20					
2. Liga Nord 74 - 81					
2. Liga Süd 74 - 81					
VfB Eppingen					1
2. Bundesliga seit 1					
TOP30					
3. LIGA seit 08					
TOP40					
U19-Bundesliga 2003 - 2024					
U17-Bundesliga 2007 - 2024					

63|64	64|65	65|66	66|67	67|68	68|69	69|70	70|71	71|72	72|73	73|74	74|75	75|76	76|77	77|78	78|79	79|80	80|81	81|82	82|83		
83|84	84|85	85|86	86|87	87|88	88|89	89|90	90|91	91|92	92|93	93|94	94|95	95|96	96|97	97|98	98|99	99|00	00|01	01|02	02|03		
03|04	04|05	05|06	06|07	07|08	08|09	09|10	10|11	11|12	12|13	13|14	14|15	15|16	16|17	17|18	18|19	19|20	20|21	21|22	22|23		
23|24	24|25																					
74|75	75|76	76|77	77|78	78|79	79|80	80|81															
74|75	75|76	76|77	77|78	78|79	79|80	80|81															
81|82	82|83	83|84	84|85	85|86	86|87	87|88	88|89	89|90	90|91	91|92	92|93	93|94	94|95	95|96	96|97	97|98	98|99	99|00	00|01		
01|02	02|03	03|04	04|05	05|06	06|07	07|08	08|09	09|10	10|11	11|12	12|13	13|14	14|15	15|16	16|17	17|18	18|19	19|20	20|21		
21|22	22|23	23|24	24|25																			
08|09	09|10	10|11	11|12	12|13	13|14	14|15	15|16	16|17	17|18	18|19	19|20	20|21	21|22	22|23	23|24	24|25					
03|04	04|05	05|06	06|07	07|08	08|09	09|10	10|11	11|12	12|13	13|14	14|15	15|16	16|17	17|18	18|19	19|20	20|21	21|22	22|23		
23|24																						
07|08	08|09	09|10	10|11	11|12	12|13	13|14	14|15	15|16	16|17	17|18	18|19	19|20	20|21	21|22	22|23	23|24					

Wiedervereinigung

DFL ab 2001

* DFL-Gesellschafter K Kapitalgesellschaft BUNDESLIGA 2. Bundesliga 3. LIGA Regionalliga Amateurligen **DFL** LZ **verpflichtend** **DFB** LZ Deutscher Meister

2. Liga Nord und Süd

SpVgg Erkenschwick auf einen Blick

HKS Münster/Westf. HELMUT-KALTHOFF-STIFTUNG

FUSSBALL stiftet ZUKUNFT

Statistik aktuell	DFL	Kapital.	24|25	LZ	Jahre
BUNDESLIGA seit 63					
TOP20					
2. Liga Nord 74 - 81					
SpVgg Erkenschwick					3
2. Liga Süd 74 - 81					
2. Bundesliga seit 81					
TOP30					
3. LIGA seit 08					
TOP40					
U19-Bundesliga 2003 - 2024					
SpVgg Erkenschwick					2
U17-Bundesliga 2007 - 2024					

63|64	64|65	65|66	66|67	67|68	68|69	69|70	70|71	71|72	72|73	73|74	74|75	75|76	76|77	77|78	78|79	79|80	80|81	81|82	82|83		
83|84	84|85	85|86	86|87	87|88	88|89	89|90	90|91	91|92	92|93	93|94	94|95	95|96	96|97	97|98	98|99	99|00	00|01	01|02	02|03		
03|04	04|05	05|06	06|07	07|08	08|09	09|10	10|11	11|12	12|13	13|14	14|15	15|16	16|17	17|18	18|19	19|20	20|21	21|22	22|23		
23|24	24|25																					
74|75	75|76	76|77	77|78	78|79	79|80	80|81															Wiedervereinigung
																						DFL ab 2001
74|75	75|76	76|77	77|78	78|79	79|80	80|81															
81|82	82|83	83|84	84|85	85|86	86|87	87|88	88|89	89|90	90|91	91|92	92|93	93|94	94|95	95|96	96|97	97|98	98|99	99|00	00|01		
01|02	02|03	03|04	04|05	05|06	06|07	07|08	08|09	09|10	10|11	11|12	12|13	13|14	14|15	15|16	16|17	17|18	18|19	19|20	20|21		
21|22	22|23	23|24	24|25																			
08|09	09|10	10|11	11|12	12|13	13|14	14|15	15|16	16|17	17|18	18|19	19|20	20|21	21|22	22|23	23|24	24|25					
03|04	04|05	05|06	06|07	07|08	08|09	09|10	10|11	11|12	12|13	13|14	14|15	15|16	16|17	17|18	18|19	19|20	20|21	21|22	22|23		
23|24																						
07|08	08|09	09|10	10|11	11|12	12|13	13|14	14|15	15|16	16|17	17|18	18|19	19|20	20|21	21|22	22|23	23|24					

* DFL-Gesellschafter K Kapitalgesellschaft BUNDESLIGA 2. Bundesliga 3. LIGA Regionalliga Amateurligen DFL LZ verpflichtend DFB LZ Deutscher Meister

2. Liga Nord und Süd

Rot-Weiß Essen auf einen Blick

Statistik aktuell — BUNDESLIGA seit 63

Rot-Weiß Essen * DFL Kapital. 24|25 LZ DFB 7 Jahre

63|64 64|65 65|66 66|67 67|68 68|69 69|70 70|71 71|72 72|73 73|74 74|75 75|76 76|77 77|78 78|79 79|80 80|81 81|82 82|83

83|84 84|85 85|86 86|87 87|88 88|89 89|90 90|91 91|92 92|93 93|94 94|95 95|96 96|97 97|98 98|99 99|00 00|01 01|02 02|03

03|04 04|05 05|06 06|07 07|08 08|09 09|10 10|11 11|12 12|13 13|14 14|15 15|16 16|17 17|18 18|19 19|20 20|21 21|22 22|23

23|24 24|25

TOP20

Statistik aktuell — 2. Liga Nord 74 - 81

Rot-Weiß Essen * DFL Kapital. 24|25 LZ DFB 4 Jahre

74|75 75|76 76|77 77|78 78|79 79|80 80|81

Statistik aktuell — 2. Liga Süd 74 - 81

74|75 75|76 76|77 77|78 78|79 79|80 80|81

Wiedervereinigung

DFL ab 2001

Statistik aktuell — 2. Bundesliga seit 81

Rot-Weiß Essen * DFL Kapital. 24|25 LZ DFB 12 Jahre

81|82 82|83 83|84 84|85 85|86 86|87 87|88 88|89 89|90 90|91 91|92 92|93 93|94 94|95 95|96 96|97 97|98 98|99 99|00 00|01

01|02 02|03 03|04 04|05 05|06 06|07 07|08 08|09 09|10 10|11 11|12 12|13 13|14 14|15 15|16 16|17 17|18 18|19 19|20 20|21

21|22 22|23 23|24 24|25

TOP30

Statistik aktuell — 3. LIGA seit 08

Rot-Weiß Essen * DFL Kapital. 24|25 LZ DFB 3 Jahre

08|09 09|10 10|11 11|12 12|13 13|14 14|15 15|16 16|17 17|18 18|19 19|20 20|21 21|22 22|23 23|24 24|25

TOP40

Statistik aktuell — U19-Bundesliga 2003 - 2024

Rot-Weiß Essen * DFL Kapital. 24|25 LZ DFB 14 Jahre

03|04 04|05 05|06 06|07 07|08 08|09 09|10 10|11 11|12 12|13 13|14 14|15 15|16 16|17 17|18 18|19 19|20 20|21 21|22 22|23

23|24

Statistik aktuell — U17-Bundesliga 2007 - 2024

Rot-Weiß Essen * DFL Kapital. 24|25 LZ DFB 15 Jahre

07|08 08|09 09|10 10|11 11|12 12|13 13|14 14|15 15|16 16|17 17|18 18|19 19|20 20|21 21|22 22|23 23|24

* DFL-Gesellschafter K Kapitalgesellschaft BUNDESLIGA 2. Bundesliga 3. LIGA Regionalliga Amateurligen DFL LZ verpflichtend DFB LZ Deutscher Meister

2. Liga Nord und Süd

ETB Schwarz Weiß Essen auf einen Blick

Statistik aktuell BUNDESLIGA seit 63	DFL	Kapital.	24|25	LZ	Jahre
63|64	64|65	65|66	66|67	67|68	68|69
69|70	70|71	71|72	72|73	73|74	74|75
75|76	76|77	77|78	78|79	79|80	80|81
81|82	82|83	83|84	84|85	85|86	86|87
87|88	88|89	89|90	90|91	91|92	92|93
93|94	94|95	95|96	96|97	97|98	98|99
99|00	00|01	01|02	02|03	03|04	04|05
05|06	06|07	07|08	08|09	09|10	10|11
11|12	12|13	13|14	14|15	15|16	16|17
17|18	18|19	19|20	20|21	21|22	22|23
23|24	24|25				

TOP20

Statistik aktuell 2. Liga Nord 74 - 81	DFL	Kapital.	24|25	LZ	Jahre
74|75	75|76	76|77	77|78	78|79	79|80
80|81					

ETB Schwarz Weiß Essen 4

Statistik aktuell 2. Liga Süd 74 - 81	DFL	Kapital.	24|25	LZ	Jahre
74|75	75|76	76|77	77|78	78|79	79|80
80|81					

Wiedervereinigung

DFL ab 2001

Statistik aktuell 2. Bundesliga seit 81	DFL	Kapital.	24|25	LZ	Jahre
81|82	82|83	83|84	84|85	85|86	86|87
87|88	88|89	89|90	90|91	91|92	92|93
93|94	94|95	95|96	96|97	97|98	98|99
99|00	00|01	01|02	02|03	03|04	04|05
05|06	06|07	07|08	08|09	09|10	10|11
11|12	12|13	13|14	14|15	15|16	16|17
17|18	18|19	19|20	20|21	21|22	22|23
23|24	24|25				

TOP30

Statistik aktuell 3. LIGA seit 08	DFL	Kapital.	24|25	LZ	Jahre
08|09	09|10	10|11	11|12	12|13	13|14
14|15	15|16	16|17	17|18	18|19	19|20
20|21	21|22	22|23	23|24	24|25	

TOP40

Statistik aktuell U19-Bundesliga 2003 - 2024	DFL	Kapital.	24|25	LZ	Jahre
03|04	04|05	05|06	06|07	07|08	08|09
09|10	10|11	11|12	12|13	13|14	14|15
15|16	16|17	17|18	18|19	19|20	20|21
21|22	22|23	23|24			

Statistik aktuell U17-Bundesliga 2007 - 2024	DFL	Kapital.	24|25	LZ	Jahre
07|08	08|09	09|10	10|11	11|12	12|13
13|14	14|15	15|16	16|17	17|18	18|19
19|20	20|21	21|22	22|23	23|24	

* DFL-Gesellschafter K Kapitalgesellschaft BUNDESLIGA 2. Bundesliga 3. LIGA Regionalliga Amateurligen DFL LZ verpflichtend DFB LZ Deutscher Meister

2. Liga Nord und Süd

FSV Frankfurt 1899 auf einen Blick

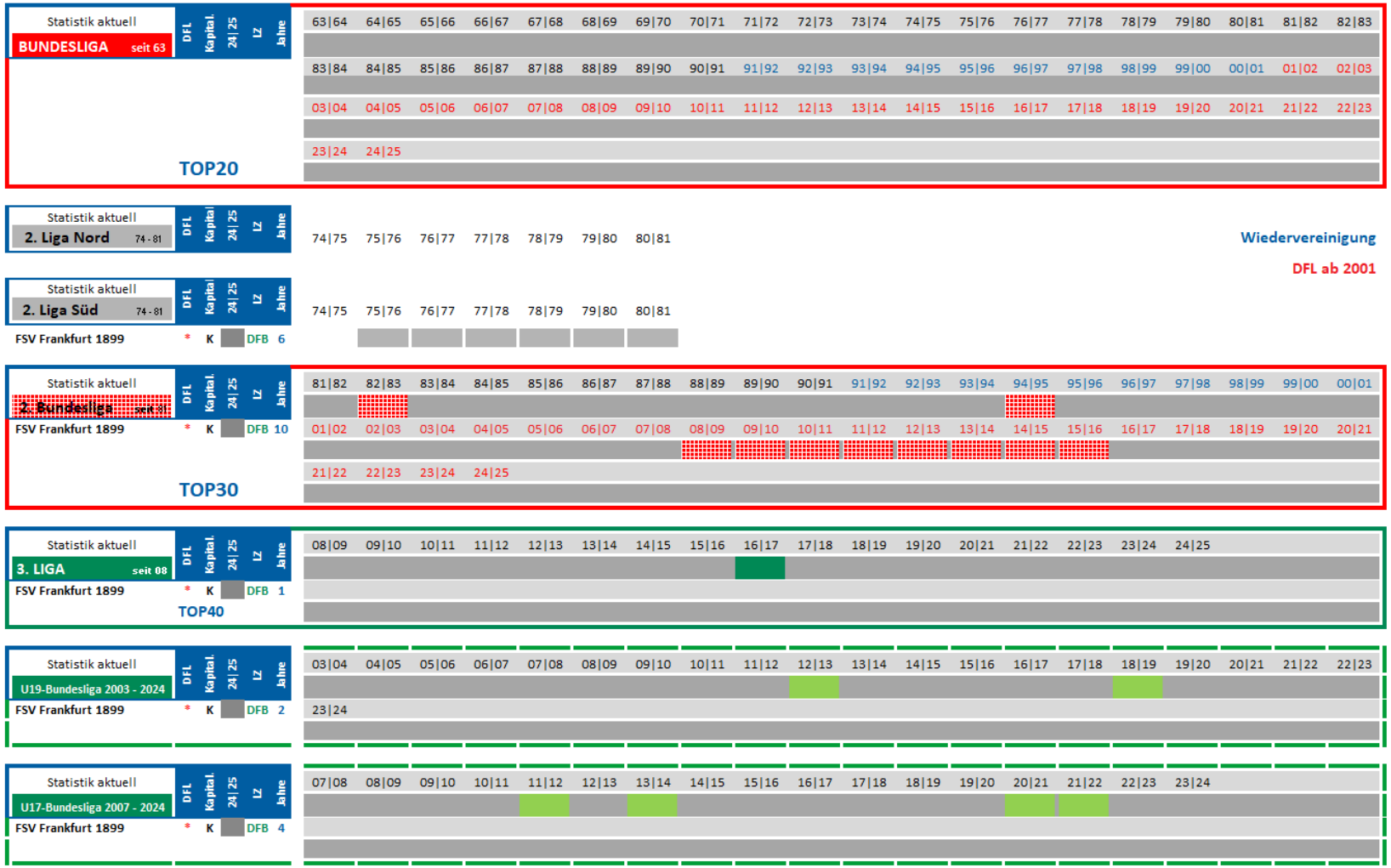

* DFL-Gesellschafter K Kapitalgesellschaft BUNDESLIGA 2. Bundesliga 3. LIGA Regionalliga Amateurligen DFL LZ verpflichtend DFB LZ Deutscher Meister

2. Liga Nord und Süd

SC Freiburg auf einen Blick

HKS Münster/Westf. HELMUT-KALTHOFF-STIFTUNG

FUSSBALL stiftet ZUKUNFT

Statistik aktuell — BUNDESLIGA seit 63

SC Freiburg * DFL 25

63|64 64|65 65|66 66|67 67|68 68|69 69|70 70|71 71|72 72|73 73|74 74|75 75|76 76|77 77|78 78|79 79|80 80|81 81|82 82|83

83|84 84|85 85|86 86|87 87|88 88|89 89|90 90|91 91|92 92|93 93|94 94|95 95|96 96|97 97|98 98|99 99|00 00|01 01|02 02|03

03|04 04|05 05|06 06|07 07|08 08|09 09|10 10|11 11|12 12|13 13|14 14|15 15|16 16|17 17|18 18|19 19|20 20|21 21|22 22|23

23|24 24|25

TOP20

Statistik aktuell — 2. Liga Nord 74 - 81

74|75 75|76 76|77 77|78 78|79 79|80 80|81

Wiedervereinigung

DFL ab 2001

Statistik aktuell — 2. Liga Süd 74 - 81

SC Freiburg * DFL 3

74|75 75|76 76|77 77|78 78|79 79|80 80|81

Statistik aktuell — 2. Bundesliga seit 82

SC Freiburg * DFL 19

81|82 82|83 83|84 84|85 85|86 86|87 87|88 88|89 89|90 90|91 91|92 92|93 93|94 94|95 95|96 96|97 97|98 98|99 99|00 00|01

01|02 02|03 03|04 04|05 05|06 06|07 07|08 08|09 09|10 10|11 11|12 12|13 13|14 14|15 15|16 16|17 17|18 18|19 19|20 20|21

21|22 22|23 23|24 24|25

TOP30

Statistik aktuell — 3. LIGA seit 08

SC Freiburg U23 * DFL 3

08|09 09|10 10|11 11|12 12|13 13|14 14|15 15|16 16|17 17|18 18|19 19|20 20|21 21|22 22|23 23|24 24|25

TOP40

Statistik aktuell — U19-Bundesliga 2003 - 2024

SC Freiburg * DFL 20

03|04 04|05 05|06 06|07 07|08 08|09 09|10 10|11 11|12 12|13 13|14 14|15 15|16 16|17 17|18 18|19 19|20 20|21 21|22 22|23

23|24

Statistik aktuell — U17-Bundesliga 2007 - 2024

SC Freiburg * DFL 16

07|08 08|09 09|10 10|11 11|12 12|13 13|14 14|15 15|16 16|17 17|18 18|19 19|20 20|21 21|22 22|23 23|24

* DFL-Gesellschafter | K Kapitalgesellschaft | BUNDESLIGA | 2. Bundesliga | 3. LIGA | Regionalliga | Amateurligen | DFL LZ verpflichtend | DFB LZ | Deutscher Meister

2. Liga Nord und Süd

Freiburger FC auf einen Blick

HKS Münster/Westf. HELMUT-KALTHOFF-STIFTUNG

FUSSBALL stiftet ZUKUNFT

Statistik aktuell — BUNDESLIGA seit 63 (DFL, Kapital., 24|25, LZ, Jahre)

63|64	64|65	65|66	66|67	67|68	68|69	69|70	70|71	71|72	72|73	73|74	74|75	75|76	76|77	77|78	78|79	79|80	80|81	81|82	82|83		
83|84	84|85	85|86	86|87	87|88	88|89	89|90	90|91	91|92	92|93	93|94	94|95	95|96	96|97	97|98	98|99	99|00	00|01	01|02	02|03		
03|04	04|05	05|06	06|07	07|08	08|09	09|10	10|11	11|12	12|13	13|14	14|15	15|16	16|17	17|18	18|19	19|20	20|21	21|22	22|23		
23|24	24|25																					

TOP20

Statistik aktuell — 2. Liga Nord 74 - 81 (DFL, Kapital., 24|25, LZ, Jahre)

74|75	75|76	76|77	77|78	78|79	79|80	80|81	

Wiedervereinigung

DFL ab 2001

Statistik aktuell — 2. Liga Süd 74 - 81 (DFL, Kapital., 24|25, LZ, Jahre)

74|75	75|76	76|77	77|78	78|79	79|80	80|81	

Freiburger FC — 4

Statistik aktuell — 2. Bundesliga seit 81 (DFL, Kapital., 24|25, LZ, Jahre)

81|82	82|83	83|84	84|85	85|86	86|87	87|88	88|89	89|90	90|91	91|92	92|93	93|94	94|95	95|96	96|97	97|98	98|99	99|00	00|01		
01|02	02|03	03|04	04|05	05|06	06|07	07|08	08|09	09|10	10|11	11|12	12|13	13|14	14|15	15|16	16|17	17|18	18|19	19|20	20|21		
21|22	22|23	23|24	24|25																			

Freiburger FC — 1

TOP30

Statistik aktuell — 3. LIGA seit 08 (DFL, Kapital., 24|25, LZ, Jahre)

08|09	09|10	10|11	11|12	12|13	13|14	14|15	15|16	16|17	17|18	18|19	19|20	20|21	21|22	22|23	23|24	24|25					

TOP40

Statistik aktuell — U19-Bundesliga 2003 - 2024 (DFL, Kapital., 24|25, LZ, Jahre)

03|04	04|05	05|06	06|07	07|08	08|09	09|10	10|11	11|12	12|13	13|14	14|15	15|16	16|17	17|18	18|19	19|20	20|21	21|22	22|23		
23|24																						

Statistik aktuell — U17-Bundesliga 2007 - 2024 (DFL, Kapital., 24|25, LZ, Jahre)

07|08	08|09	09|10	10|11	11|12	12|13	13|14	14|15	15|16	16|17	17|18	18|19	19|20	20|21	21|22	22|23	23|24					

* DFL-Gesellschafter K Kapitalgesellschaft BUNDESLIGA 2. Bundesliga 3. LIGA Regionalliga Amateurligen DFL LZ verpflichtend DFB LZ Deutscher Meister

2. Liga Nord und Süd

SpVgg Greuther Fürth auf einen Blick

HKS Münster/Westf. HELMUT-KALTHOFF-STIFTUNG

FUSSBALL stiftet ZUKUNFT

Statistik aktuell — BUNDESLIGA seit 63 (DFL, Kapital., 24|25, LZ, Jahre)

SpVgg Greuther Fürth * K DFL 2

63|64 64|65 65|66 66|67 67|68 68|69 69|70 70|71 71|72 72|73 73|74 74|75 75|76 76|77 77|78 78|79 79|80 80|81 81|82 82|83

83|84 84|85 85|86 86|87 87|88 88|89 89|90 90|91 91|92 92|93 93|94 94|95 95|96 96|97 97|98 98|99 99|00 00|01 01|02 02|03

03|04 04|05 05|06 06|07 07|08 08|09 09|10 10|11 11|12 12|13 13|14 14|15 15|16 16|17 17|18 18|19 19|20 20|21 21|22 22|23

23|24 24|25

TOP20

Statistik aktuell — 2. Liga Nord 74 - 81 (DFL, Kapital., 24|25, LZ, Jahre)

74|75 75|76 76|77 77|78 78|79 79|80 80|81

Wiedervereinigung

DFL ab 2001

Statistik aktuell — 2. Liga Süd 74 - 81 (DFL, Kapital., 24|25, LZ, Jahre)

SpVgg Greuther Fürth * K DFL 7

74|75 75|76 76|77 77|78 78|79 79|80 80|81

Statistik aktuell — 2. Bundesliga seit 81 (DFL, Kapital., 24|25, LZ, Jahre)

SpVgg Greuther Fürth * K DFL 28

81|82 82|83 83|84 84|85 85|86 86|87 87|88 88|89 89|90 90|91 91|92 92|93 93|94 94|95 95|96 96|97 97|98 98|99 99|00 00|01

01|02 02|03 03|04 04|05 05|06 06|07 07|08 08|09 09|10 10|11 11|12 12|13 13|14 14|15 15|16 16|17 17|18 18|19 19|20 20|21

21|22 22|23 23|24 24|25

TOP30

Statistik aktuell — 3. LIGA seit 08 (DFL, Kapital., 24|25, LZ, Jahre)

08|09 09|10 10|11 11|12 12|13 13|14 14|15 15|16 16|17 17|18 18|19 19|20 20|21 21|22 22|23 23|24 24|25

TOP40

Statistik aktuell — U19-Bundesliga 2003 - 2024 (DFL, Kapital., 24|25, LZ, Jahre)

SpVgg Greuther Fürth * K DFL 19

03|04 04|05 05|06 06|07 07|08 08|09 09|10 10|11 11|12 12|13 13|14 14|15 15|16 16|17 17|18 18|19 19|20 20|21 21|22 22|23

23|24

Statistik aktuell — U17-Bundesliga 2007 - 2024 (DFL, Kapital., 24|25, LZ, Jahre)

SpVgg Greuther Fürth * K DFL 12

07|08 08|09 09|10 10|11 11|12 12|13 13|14 14|15 15|16 16|17 17|18 18|19 19|20 20|21 21|22 22|23 23|24

* DFL-Gesellschafter | K Kapitalgesellschaft | BUNDESLIGA | 2. Bundesliga | 3. LIGA | Regionalliga | Amateurligen | DFL LZ verpflichtend | DFB LZ | Deutscher Meister

2. Liga Nord und Süd

SC Göttingen 05 auf einen Blick

HKS Münster/Westf. HELMUT-KALTHOFF-STIFTUNG

FUSSBALL stiftet ZUKUNFT

Statistik aktuell BUNDESLIGA seit 63

DFL | Kapital. | 24|25 | LZ | Jahre

63|64	64|65	65|66	66|67	67|68	68|69	69|70	70|71	71|72	72|73	73|74	74|75	75|76	76|77	77|78	78|79	79|80	80|81	81|82	82|83
83|84	84|85	85|86	86|87	87|88	88|89	89|90	90|91	91|92	92|93	93|94	94|95	95|96	96|97	97|98	98|99	99|00	00|01	01|02	02|03
03|04	04|05	05|06	06|07	07|08	08|09	09|10	10|11	11|12	12|13	13|14	14|15	15|16	16|17	17|18	18|19	19|20	20|21	21|22	22|23
23|24	24|25																				

TOP20

Statistik aktuell 2. Liga Nord 74 - 81

DFL | Kapital. | 24|25 | LZ | Jahre

74|75	75|76	76|77	77|78	78|79	79|80	80|81

SC Göttingen 05 — 4

Wiedervereinigung

DFL ab 2001

Statistik aktuell 2. Liga Süd 74 - 81

DFL | Kapital. | 24|25 | LZ | Jahre

74|75	75|76	76|77	77|78	78|79	79|80	80|81

Statistik aktuell 2. Bundesliga seit 81

DFL | Kapital. | 24|25 | LZ | Jahre

81|82	82|83	83|84	84|85	85|86	86|87	87|88	88|89	89|90	90|91	91|92	92|93	93|94	94|95	95|96	96|97	97|98	98|99	99|00	00|01
01|02	02|03	03|04	04|05	05|06	06|07	07|08	08|09	09|10	10|11	11|12	12|13	13|14	14|15	15|16	16|17	17|18	18|19	19|20	20|21
21|22	22|23	23|24	24|25																		

TOP30

Statistik aktuell 3. LIGA seit 08

DFL | Kapital. | 24|25 | LZ | Jahre

08|09	09|10	10|11	11|12	12|13	13|14	14|15	15|16	16|17	17|18	18|19	19|20	20|21	21|22	22|23	23|24	24|25

TOP40

Statistik aktuell U19-Bundesliga 2003 - 2024

DFL | Kapital. | 24|25 | LZ | Jahre

03|04	04|05	05|06	06|07	07|08	08|09	09|10	10|11	11|12	12|13	13|14	14|15	15|16	16|17	17|18	18|19	19|20	20|21	21|22	22|23
23|24																					

Statistik aktuell U17-Bundesliga 2007 - 2024

DFL | Kapital. | 24|25 | LZ | Jahre

07|08	08|09	09|10	10|11	11|12	12|13	13|14	14|15	15|16	16|17	17|18	18|19	19|20	20|21	21|22	22|23	23|24

* DFL-Gesellschafter | K Kapitalgesellschaft | BUNDESLIGA | 2. Bundesliga | 3. LIGA | Regionalliga | Amateurligen | DFL LZ verpflichtend | DFB LZ | Deutscher Meister

2. Liga Nord und Süd

DJK Gütersloh auf einen Blick

HKS Münster/Westf. HELMUT-KALTHOFF-STIFTUNG

FUSSBALL stiftet ZUKUNFT

Statistik aktuell	DFL	Kapital.	24|25	LZ	Jahre
BUNDESLIGA seit 63					

63|64	64|65	65|66	66|67	67|68	68|69	69|70	70|71	71|72	72|73	73|74	74|75	75|76	76|77	77|78	78|79	79|80	80|81	81|82	82|83
83|84	84|85	85|86	86|87	87|88	88|89	89|90	90|91	91|92	92|93	93|94	94|95	95|96	96|97	97|98	98|99	99|00	00|01	01|02	02|03
03|04	04|05	05|06	06|07	07|08	08|09	09|10	10|11	11|12	12|13	13|14	14|15	15|16	16|17	17|18	18|19	19|20	20|21	21|22	22|23
23|24	24|25																			

TOP20

Statistik aktuell	DFL	Kapital.	24|25	LZ	Jahre
2. Liga Nord 74 - 81					

74|75	75|76	76|77	77|78	78|79	79|80	80|81	

Wiedervereinigung

DJK Gütersloh 2

DFL ab 2001

Statistik aktuell	DFL	Kapital.	24|25	LZ	Jahre
2. Liga Süd 74 - 81					

74|75	75|76	76|77	77|78	78|79	79|80	80|81

Statistik aktuell	DFL	Kapital.	24|25	LZ	Jahre
2. Bundesliga 81 - 21					

81|82	82|83	83|84	84|85	85|86	86|87	87|88	88|89	89|90	90|91	91|92	92|93	93|94	94|95	95|96	96|97	97|98	98|99	99|00	00|01
01|02	02|03	03|04	04|05	05|06	06|07	07|08	08|09	09|10	10|11	11|12	12|13	13|14	14|15	15|16	16|17	17|18	18|19	19|20	20|21
21|22	22|23	23|24	24|25																	

TOP30

Statistik aktuell	DFL	Kapital.	24|25	LZ	Jahre
3. LIGA seit 08					

08|09	09|10	10|11	11|12	12|13	13|14	14|15	15|16	16|17	17|18	18|19	19|20	20|21	21|22	22|23	23|24	24|25

TOP40

Statistik aktuell	DFL	Kapital.	24|25	LZ	Jahre
U19-Bundesliga 2003 - 2024					

03|04	04|05	05|06	06|07	07|08	08|09	09|10	10|11	11|12	12|13	13|14	14|15	15|16	16|17	17|18	18|19	19|20	20|21	21|22	22|23
23|24																				

Statistik aktuell	DFL	Kapital.	24|25	LZ	Jahre
U17-Bundesliga 2007 - 2024					

07|08	08|09	09|10	10|11	11|12	12|13	13|14	14|15	15|16	16|17	17|18	18|19	19|20	20|21	21|22	22|23	23|24

* DFL-Gesellschafter K Kapitalgesellschaft BUNDESLIGA 2. Bundesliga 3. LIGA Regionalliga Amateurligen DFL LZ verpflichtend DFB LZ Deutscher Meister

2. Liga Nord und Süd

FC Hanau 93 auf einen Blick

HKS Münster/Westf. HELMUT-KALTHOFF-STIFTUNG

FUSSBALL stiftet ZUKUNFT

Statistik aktuell — BUNDESLIGA seit 63 (DFL, Kapital., 24|25, LZ, Jahre)

63|64	64|65	65|66	66|67	67|68	68|69	69|70	70|71	71|72	72|73	73|74	74|75	75|76	76|77	77|78	78|79	79|80	80|81	81|82	82|83		
83|84	84|85	85|86	86|87	87|88	88|89	89|90	90|91	91|92	92|93	93|94	94|95	95|96	96|97	97|98	98|99	99|00	00|01	01|02	02|03		
03|04	04|05	05|06	06|07	07|08	08|09	09|10	10|11	11|12	12|13	13|14	14|15	15|16	16|17	17|18	18|19	19|20	20|21	21|22	22|23		
23|24	24|25																					

TOP20

Statistik aktuell — 2. Liga Nord 74 - 81 (DFL, Kapital., 24|25, LZ, Jahre)

74|75	75|76	76|77	77|78	78|79	79|80	80|81

Wiedervereinigung

DFL ab 2001

Statistik aktuell — 2. Liga Süd 74 - 81 (DFL, Kapital., 24|25, LZ, Jahre)

74|75	75|76	76|77	77|78	78|79	79|80	80|81

FC Hanau 93 — 1

Statistik aktuell — 2. Bundesliga seit 81 (DFL, Kapital., 24|25, LZ, Jahre)

81|82	82|83	83|84	84|85	85|86	86|87	87|88	88|89	89|90	90|91	91|92	92|93	93|94	94|95	95|96	96|97	97|98	98|99	99|00	00|01		
01|02	02|03	03|04	04|05	05|06	06|07	07|08	08|09	09|10	10|11	11|12	12|13	13|14	14|15	15|16	16|17	17|18	18|19	19|20	20|21		
21|22	22|23	23|24	24|25																			

TOP30

Statistik aktuell — 3. LIGA seit 08 (DFL, Kapital., 24|25, LZ, Jahre)

08|09	09|10	10|11	11|12	12|13	13|14	14|15	15|16	16|17	17|18	18|19	19|20	20|21	21|22	22|23	23|24	24|25					

TOP40

Statistik aktuell — U19-Bundesliga 2003 - 2024 (DFL, Kapital., 24|25, LZ, Jahre)

03|04	04|05	05|06	06|07	07|08	08|09	09|10	10|11	11|12	12|13	13|14	14|15	15|16	16|17	17|18	18|19	19|20	20|21	21|22	22|23		
23|24																						

Statistik aktuell — U17-Bundesliga 2007 - 2024 (DFL, Kapital., 24|25, LZ, Jahre)

07|08	08|09	09|10	10|11	11|12	12|13	13|14	14|15	15|16	16|17	17|18	18|19	19|20	20|21	21|22	22|23	23|24					

* DFL-Gesellschafter — K Kapitalgesellschaft — BUNDESLIGA — 2. Bundesliga — 3. LIGA — Regionalliga — Amateurligen — DFL LZ verpflichtend — DFB LZ — Deutscher Meister

2. Liga Nord und Süd

Hannover SV 96 auf einen Blick

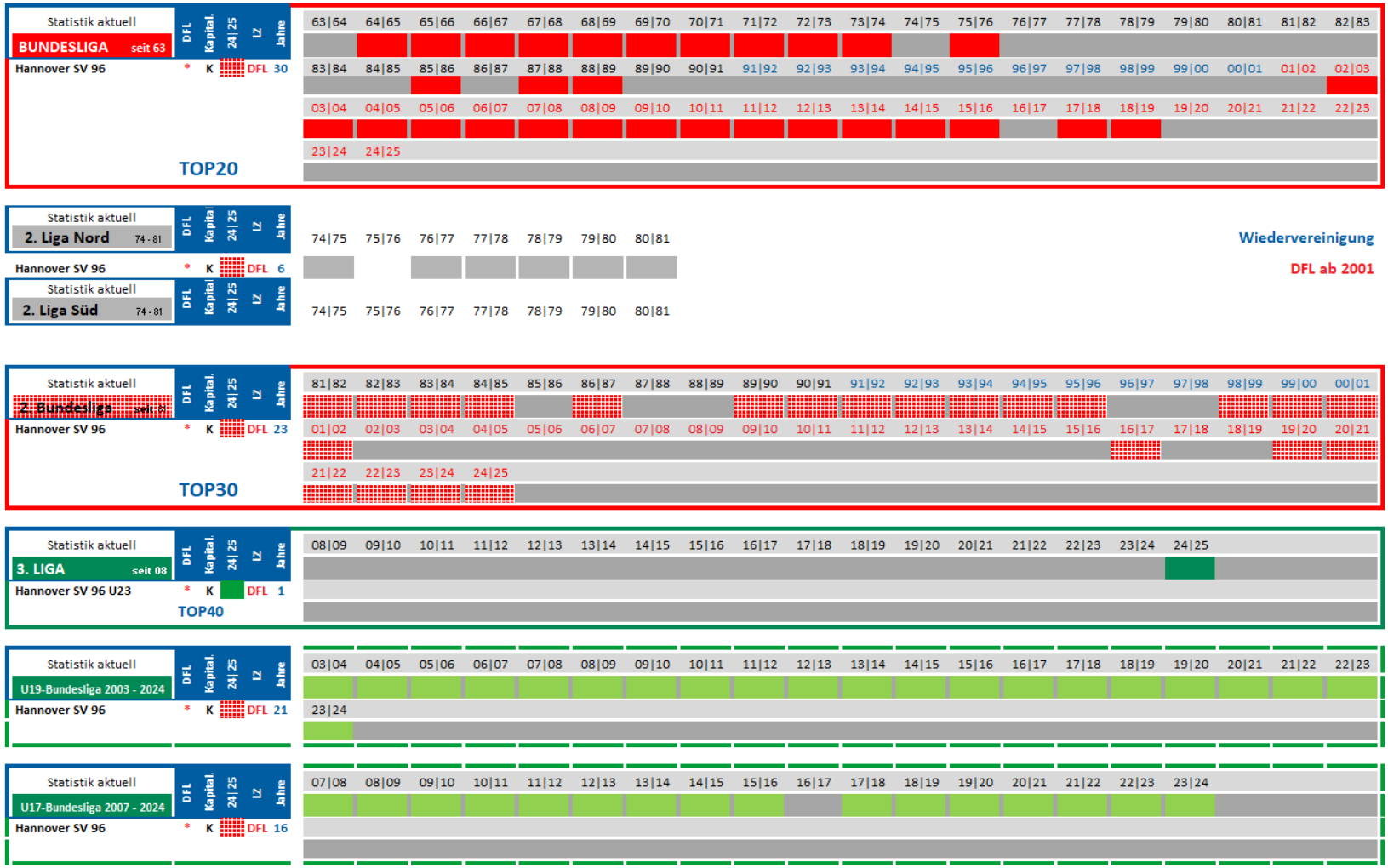

* DFL-Gesellschafter K Kapitalgesellschaft BUNDESLIGA 2. Bundesliga 3. LIGA Regionalliga Amateurligen DFL LZ verpflichtend DFB LZ Deutscher Meister

2. Liga Nord und Süd

SV Arminia Hannover auf einen Blick

HKS Münster/Westf. HELMUT-KALTHOFF-STIFTUNG

FUSSBALL stiftet ZUKUNFT

Statistik aktuell BUNDESLIGA seit 63

DFL | Kapital. | 24|25 | LZ | Jahre

63	64	64	65	65	66	66	67	67	68	68	69	69	70	70	71	71	72	72	73	73	74	74	75	75	76	76	77	77	78	78	79	79	80	80	81	81	82	82	83
83	84	84	85	85	86	86	87	87	88	88	89	89	90	90	91	91	92	92	93	93	94	94	95	95	96	96	97	97	98	98	99	99	00	00	01	01	02	02	03
03	04	04	05	05	06	06	07	07	08	08	09	09	10	10	11	11	12	12	13	13	14	14	15	15	16	16	17	17	18	18	19	19	20	20	21	21	22	22	23
23	24	24	25																					

TOP20

Statistik aktuell 2. Liga Nord 74 - 81

DFL | Kapital. | 24|25 | LZ | Jahre

74	75	75	76	76	77	77	78	78	79	79	80	80	81

SV Arminia Hannover 4

Statistik aktuell 2. Liga Süd 74 - 81

DFL | Kapital. | 24|25 | LZ | Jahre

74	75	75	76	76	77	77	78	78	79	79	80	80	81

Wiedervereinigung

DFL ab 2001

Statistik aktuell 2. Bundesliga seit 81

DFL | Kapital. | 24|25 | LZ | Jahre

81	82	82	83	83	84	84	85	85	86	86	87	87	88	88	89	89	90	90	91	91	92	92	93	93	94	94	95	95	96	96	97	97	98	98	99	99	00	00	01
01	02	02	03	03	04	04	05	05	06	06	07	07	08	08	09	09	10	10	11	11	12	12	13	13	14	14	15	15	16	16	17	17	18	18	19	19	20	20	21
21	22	22	23	23	24	24	25																		

TOP30

Statistik aktuell 3. LIGA seit 08

DFL | Kapital. | 24|25 | LZ | Jahre

08	09	09	10	10	11	11	12	12	13	13	14	14	15	15	16	16	17	17	18	18	19	19	20	20	21	21	22	22	23	23	24	24	25

TOP40

Statistik aktuell U19-Bundesliga 2003 - 2024

DFL | Kapital. | 24|25 | LZ | Jahre

03	04	04	05	05	06	06	07	07	08	08	09	09	10	10	11	11	12	12	13	13	14	14	15	15	16	16	17	17	18	18	19	19	20	20	21	21	22	22	23
23	24																					

Statistik aktuell U17-Bundesliga 2007 - 2024

DFL | Kapital. | 24|25 | LZ | Jahre

07	08	08	09	09	10	10	11	11	12	12	13	13	14	14	15	15	16	16	17	17	18	18	19	19	20	20	21	21	22	22	23	23	24

* DFL-Gesellschafter | K Kapitalgesellschaft | BUNDESLIGA | 2. Bundesliga | 3. LIGA | Regionalliga | Amateurligen | DFL LZ verpflichtend | DFB LZ | Deutscher Meister

2. Liga Nord und Süd

OSV Hannover auf einen Blick

HKS Münster/Westf. HELMUT-KALTHOFF-STIFTUNG

FUSSBALL stiftet ZUKUNFT

Statistik aktuell	DFL	Kapital.	24|25	LZ	Jahre
BUNDESLIGA seit 63					

63|64	64|65	65|66	66|67	67|68	68|69	69|70	70|71	71|72	72|73	73|74	74|75	75|76	76|77	77|78	78|79	79|80	80|81	81|82	82|83		
83|84	84|85	85|86	86|87	87|88	88|89	89|90	90|91	91|92	92|93	93|94	94|95	95|96	96|97	97|98	98|99	99|00	00|01	01|02	02|03		
03|04	04|05	05|06	06|07	07|08	08|09	09|10	10|11	11|12	12|13	13|14	14|15	15|16	16|17	17|18	18|19	19|20	20|21	21|22	22|23		
23|24	24|25																					

TOP20

Statistik aktuell	DFL	Kapital.	24|25	LZ	Jahre
2. Liga Nord 74 - 81					

74|75	75|76	76|77	77|78	78|79	79|80	80|81		

Wiedervereinigung

DFL ab 2001

OSV Hannover 2

Statistik aktuell	DFL	Kapital.	24|25	LZ	Jahre
2. Liga Süd 74 - 81					

74|75	75|76	76|77	77|78	78|79	79|80	80|81		

Statistik aktuell	DFL	Kapital.	24|25	LZ	Jahre
2. Bundesliga seit 81					

81|82	82|83	83|84	84|85	85|86	86|87	87|88	88|89	89|90	90|91	91|92	92|93	93|94	94|95	95|96	96|97	97|98	98|99	99|00	00|01		
01|02	02|03	03|04	04|05	05|06	06|07	07|08	08|09	09|10	10|11	11|12	12|13	13|14	14|15	15|16	16|17	17|18	18|19	19|20	20|21		
21|22	22|23	23|24	24|25																			

TOP30

Statistik aktuell	DFL	Kapital.	24|25	LZ	Jahre
3. LIGA seit 08					

08|09	09|10	10|11	11|12	12|13	13|14	14|15	15|16	16|17	17|18	18|19	19|20	20|21	21|22	22|23	23|24	24|25					

TOP40

Statistik aktuell	DFL	Kapital.	24|25	LZ	Jahre
U19-Bundesliga 2003 - 2024					

03|04	04|05	05|06	06|07	07|08	08|09	09|10	10|11	11|12	12|13	13|14	14|15	15|16	16|17	17|18	18|19	19|20	20|21	21|22	22|23		
23|24																						

Statistik aktuell	DFL	Kapital.	24|25	LZ	Jahre
U17-Bundesliga 2007 - 2024					

07|08	08|09	09|10	10|11	11|12	12|13	13|14	14|15	15|16	16|17	17|18	18|19	19|20	20|21	21|22	22|23	23|24					

* DFL-Gesellschafter K Kapitalgesellschaft BUNDESLIGA 2. Bundesliga 3. LIGA Regionalliga Amateurligen DFL LZ verpflichtend DFB LZ Deutscher Meister

2. Liga Nord und Süd

VfR Heilbron auf einen Blick

HKS Münster/Westf. HELMUT-KALTHOFF-STIFTUNG

FUSSBALL stiftet ZUKUNFT

Statistik aktuell	DFL	Kapital.	24|25	LZ	Jahre																					
BUNDESLIGA seit 63						63|64	64|65	65|66	66|67	67|68	68|69	69|70	70|71	71|72	72|73	73|74	74|75	75|76	76|77	77|78	78|79	79|80	80|81	81|82	82|83
						83|84	84|85	85|86	86|87	87|88	88|89	89|90	90|91	91|92	92|93	93|94	94|95	95|96	96|97	97|98	98|99	99|00	00|01	01|02	02|03
						03|04	04|05	05|06	06|07	07|08	08|09	09|10	10|11	11|12	12|13	13|14	14|15	15|16	16|17	17|18	18|19	19|20	20|21	21|22	22|23
						23|24	24|25																		
TOP20																										

Statistik aktuell	DFL	Kapital.	24|25	LZ	Jahre								
2. Liga Nord 74 - 81						74|75	75|76	76|77	77|78	78|79	79|80	80|81	

Wiedervereinigung

DFL ab 2001

Statistik aktuell	DFL	Kapital.	24|25	LZ	Jahre							
2. Liga Süd 74 - 81						74|75	75|76	76|77	77|78	78|79	79|80	80|81
VfR Heilbron			☐		1							

Statistik aktuell	DFL	Kapital.	24|25	LZ	Jahre																					
2. Bundesliga seit 81						81|82	82|83	83|84	84|85	85|86	86|87	87|88	88|89	89|90	90|91	91|92	92|93	93|94	94|95	95|96	96|97	97|98	98|99	99|00	00|01
						01|02	02|03	03|04	04|05	05|06	06|07	07|08	08|09	09|10	10|11	11|12	12|13	13|14	14|15	15|16	16|17	17|18	18|19	19|20	20|21
						21|22	22|23	23|24	24|25																
TOP30																										

Statistik aktuell	DFL	Kapital.	24|25	LZ	Jahre																			
3. LIGA seit 08						08|09	09|10	10|11	11|12	12|13	13|14	14|15	15|16	16|17	17|18	18|19	19|20	20|21	21|22	22|23	23|24	24|25	
TOP40																								

Statistik aktuell	DFL	Kapital.	24|25	LZ	Jahre																			
U19-Bundesliga 2003 - 2024						03|04	04|05	05|06	06|07	07|08	08|09	09|10	10|11	11|12	12|13	13|14	14|15	15|16	16|17	17|18	18|19	19|20	20|21	21|22	22|23
						23|24																		

Statistik aktuell	DFL	Kapital.	24|25	LZ	Jahre																			
U17-Bundesliga 2007 - 2024						07|08	08|09	09|10	10|11	11|12	12|13	13|14	14|15	15|16	16|17	17|18	18|19	19|20	20|21	21|22	22|23	23|24		

* DFL-Gesellschafter K Kapitalgesellschaft BUNDESLIGA 2. Bundesliga 3. LIGA Regionalliga Amateurligen DFL LZ verpflichtend DFB LZ Deutscher Meister

2. Liga Nord und Süd

SC Herford auf einen Blick

Statistik aktuell	DFL	Kapital.	24|25	LZ	Jahre
BUNDESLIGA seit 63					

63|64	64|65	65|66	66|67	67|68	68|69	69|70	70|71	71|72	72|73	73|74	74|75	75|76	76|77	77|78	78|79	79|80	80|81	81|82	82|83
83|84	84|85	85|86	86|87	87|88	88|89	89|90	90|91	91|92	92|93	93|94	94|95	95|96	96|97	97|98	98|99	99|00	00|01	01|02	02|03
03|04	04|05	05|06	06|07	07|08	08|09	09|10	10|11	11|12	12|13	13|14	14|15	15|16	16|17	17|18	18|19	19|20	20|21	21|22	22|23
23|24	24|25																			

TOP20

Statistik aktuell	DFL	Kapital.	24|25	LZ	Jahre
2. Liga Nord 74 - 81					
SC Herford					4
Statistik aktuell	DFL	Kapital.	24|25	LZ	Jahre
2. Liga Süd 74 - 81					

74|75	75|76	76|77	77|78	78|79	79|80	80|81
74|75	75|76	76|77	77|78	78|79	79|80	80|81

Wiedervereinigung

DFL ab 2001

Statistik aktuell	DFL	Kapital.	24|25	LZ	Jahre
2. Bundesliga seit					

81|82	82|83	83|84	84|85	85|86	86|87	87|88	88|89	89|90	90|91	91|92	92|93	93|94	94|95	95|96	96|97	97|98	98|99	99|00	00|01
01|02	02|03	03|04	04|05	05|06	06|07	07|08	08|09	09|10	10|11	11|12	12|13	13|14	14|15	15|16	16|17	17|18	18|19	19|20	20|21
21|22	22|23	23|24	24|25																	

TOP30

Statistik aktuell	DFL	Kapital.	24|25	LZ	Jahre
3. LIGA seit 08					

08|09	09|10	10|11	11|12	12|13	13|14	14|15	15|16	16|17	17|18	18|19	19|20	20|21	21|22	22|23	23|24	24|25

TOP40

Statistik aktuell	DFL	Kapital.	24|25	LZ	Jahre
U19-Bundesliga 2003 - 2024					

03|04	04|05	05|06	06|07	07|08	08|09	09|10	10|11	11|12	12|13	13|14	14|15	15|16	16|17	17|18	18|19	19|20	20|21	21|22	22|23
23|24																				

Statistik aktuell	DFL	Kapital.	24|25	LZ	Jahre
U17-Bundesliga 2007 - 2024					

07|08	08|09	09|10	10|11	11|12	12|13	13|14	14|15	15|16	16|17	17|18	18|19	19|20	20|21	21|22	22|23	23|24

* DFL-Gesellschafter K Kapitalgesellschaft BUNDESLIGA 2. Bundesliga 3. LIGA Regionalliga Amateurligen DFL LZ verpflichtend DFB LZ Deutscher Meister

2. Liga Nord und Süd

SC Westfalia Herne auf einen Blick

HKS Münster/Westf. HELMUT-KALTHOFF-STIFTUNG

FUSSBALL stiftet ZUKUNFT

Statistik aktuell	DFL	Kapital.	24|25	LZ	Jahre
BUNDESLIGA seit 63					

63|64	64|65	65|66	66|67	67|68	68|69	69|70	70|71	71|72	72|73	73|74	74|75	75|76	76|77	77|78	78|79	79|80	80|81	81|82	82|83		
83|84	84|85	85|86	86|87	87|88	88|89	89|90	90|91	91|92	92|93	93|94	94|95	95|96	96|97	97|98	98|99	99|00	00|01	01|02	02|03		
03|04	04|05	05|06	06|07	07|08	08|09	09|10	10|11	11|12	12|13	13|14	14|15	15|16	16|17	17|18	18|19	19|20	20|21	21|22	22|23		
23|24	24|25																					

TOP20

Statistik aktuell	DFL	Kapital.	24|25	LZ	Jahre
2. Liga Nord 74 - 81					

74|75	75|76	76|77	77|78	78|79	79|80	80|81	

Wiedervereinigung

DFL ab 2001

SC Westfalia Herne 4

Statistik aktuell	DFL	Kapital.	24|25	LZ	Jahre
2. Liga Süd 74 - 81					

74|75	75|76	76|77	77|78	78|79	79|80	80|81	

Statistik aktuell	DFL	Kapital.	24|25	LZ	Jahre
2. Bundesliga seit 81					

81|82	82|83	83|84	84|85	85|86	86|87	87|88	88|89	89|90	90|91	91|92	92|93	93|94	94|95	95|96	96|97	97|98	98|99	99|00	00|01		
01|02	02|03	03|04	04|05	05|06	06|07	07|08	08|09	09|10	10|11	11|12	12|13	13|14	14|15	15|16	16|17	17|18	18|19	19|20	20|21		
21|22	22|23	23|24	24|25																			

TOP30

Statistik aktuell	DFL	Kapital.	24|25	LZ	Jahre
3. LIGA seit 08					

08|09	09|10	10|11	11|12	12|13	13|14	14|15	15|16	16|17	17|18	18|19	19|20	20|21	21|22	22|23	23|24	24|25		

TOP40

Statistik aktuell	DFL	Kapital.	24|25	LZ	Jahre
U19-Bundesliga 2003 - 2024					

03|04	04|05	05|06	06|07	07|08	08|09	09|10	10|11	11|12	12|13	13|14	14|15	15|16	16|17	17|18	18|19	19|20	20|21	21|22	22|23		
23|24																						

Statistik aktuell	DFL	Kapital.	24|25	LZ	Jahre
U17-Bundesliga 2007 - 2024					

07|08	08|09	09|10	10|11	11|12	12|13	13|14	14|15	15|16	16|17	17|18	18|19	19|20	20|21	21|22	22|23	23|24		

* DFL-Gesellschafter K Kapitalgesellschaft BUNDESLIGA 2. Bundesliga 3. LIGA Regionalliga Amateurligen DFL LZ verpflichtend DFB LZ Deutscher Meister

2. Liga Nord und Süd

FC Bayern Hof auf einen Blick

Statistik aktuell	DFL	Kapital.	24|25	LZ	Jahre
BUNDESLIGA seit 63					
TOP20					

63|64 64|65 65|66 66|67 67|68 68|69 69|70 70|71 71|72 72|73 73|74 74|75 75|76 76|77 77|78 78|79 79|80 80|81 81|82 82|83

83|84 84|85 85|86 86|87 87|88 88|89 89|90 90|91 91|92 92|93 93|94 94|95 95|96 96|97 97|98 98|99 99|00 00|01 01|02 02|03

03|04 04|05 05|06 06|07 07|08 08|09 09|10 10|11 11|12 12|13 13|14 14|15 15|16 16|17 17|18 18|19 19|20 20|21 21|22 22|23

23|24 24|25

Statistik aktuell	DFL	Kapital.	24|25	LZ	Jahre
2. Liga Nord 74 - 81					

74|75 75|76 76|77 77|78 78|79 79|80 80|81

Wiedervereinigung

DFL ab 2001

Statistik aktuell	DFL	Kapital.	24|25	LZ	Jahre
2. Liga Süd 74 - 81					
FC Bayern Hof		☐			4

74|75 75|76 76|77 77|78 78|79 79|80 80|81

Statistik aktuell	DFL	Kapital.	24|25	LZ	Jahre
2. Bundesliga seit 81					
TOP30					

81|82 82|83 83|84 84|85 85|86 86|87 87|88 88|89 89|90 90|91 91|92 92|93 93|94 94|95 95|96 96|97 97|98 98|99 99|00 00|01

01|02 02|03 03|04 04|05 05|06 06|07 07|08 08|09 09|10 10|11 11|12 12|13 13|14 14|15 15|16 16|17 17|18 18|19 19|20 20|21

21|22 22|23 23|24 24|25

Statistik aktuell	DFL	Kapital.	24|25	LZ	Jahre
3. LIGA seit 08					
TOP40					

08|09 09|10 10|11 11|12 12|13 13|14 14|15 15|16 16|17 17|18 18|19 19|20 20|21 21|22 22|23 23|24 24|25

Statistik aktuell	DFL	Kapital.	24|25	LZ	Jahre
U19-Bundesliga 2003 - 2024					

03|04 04|05 05|06 06|07 07|08 08|09 09|10 10|11 11|12 12|13 13|14 14|15 15|16 16|17 17|18 18|19 19|20 20|21 21|22 22|23

23|24

Statistik aktuell	DFL	Kapital.	24|25	LZ	Jahre
U17-Bundesliga 2007 - 2024					

07|08 08|09 09|10 10|11 11|12 12|13 13|14 14|15 15|16 16|17 17|18 18|19 19|20 20|21 21|22 22|23 23|24

* DFL-Gesellschafter K Kapitalgesellschaft BUNDESLIGA 2. Bundesliga 3. LIGA Regionalliga Amateurligen DFL LZ verpflichtend DFB LZ Deutscher Meister

2. Liga Nord und Süd

FC 08 Homburg auf einen Blick

HKS Münster/Westf. HELMUT-KALTHOFF-STIFTUNG

FUSSBALL stiftet ZUKUNFT

Statistik aktuell — BUNDESLIGA seit 63

	DFL	Kapital.	24|25	LZ	Jahre
FC 08 Homburg		■			3

TOP20

63|64 64|65 65|66 66|67 67|68 68|69 69|70 70|71 71|72 72|73 73|74 74|75 75|76 76|77 77|78 78|79 79|80 80|81 81|82 82|83

83|84 84|85 85|86 86|87 87|88 88|89 89|90 90|91 91|92 92|93 93|94 94|95 95|96 96|97 97|98 98|99 99|00 00|01 01|02 02|03

03|04 04|05 05|06 06|07 07|08 08|09 09|10 10|11 11|12 12|13 13|14 14|15 15|16 16|17 17|18 18|19 19|20 20|21 21|22 22|23

23|24 24|25

Statistik aktuell — 2. Liga Nord 74 - 81

	DFL	Kapital.	24|25	LZ	Jahre

74|75 75|76 76|77 77|78 78|79 79|80 80|81

Wiedervereinigung

DFL ab 2001

Statistik aktuell — 2. Liga Süd 74 - 81

	DFL	Kapital.	24|25	LZ	Jahre
FC 08 Homburg		■			7

74|75 75|76 76|77 77|78 78|79 79|80 80|81

Statistik aktuell — 2. Bundesliga seit 81

	DFL	Kapital.	24|25	LZ	Jahre
FC 08 Homburg		■			8

TOP30

81|82 82|83 83|84 84|85 85|86 86|87 87|88 88|89 89|90 90|91 91|92 92|93 93|94 94|95 95|96 96|97 97|98 98|99 99|00 00|01

01|02 02|03 03|04 04|05 05|06 06|07 07|08 08|09 09|10 10|11 11|12 12|13 13|14 14|15 15|16 16|17 17|18 18|19 19|20 20|21

21|22 22|23 23|24 24|25

Statistik aktuell — 3. LIGA seit 08

	DFL	Kapital.	24|25	LZ	Jahre

TOP40

08|09 09|10 10|11 11|12 12|13 13|14 14|15 15|16 16|17 17|18 18|19 19|20 20|21 21|22 22|23 23|24 24|25

Statistik aktuell — U19-Bundesliga 2003 - 2024

	DFL	Kapital.	24|25	LZ	Jahre

03|04 04|05 05|06 06|07 07|08 08|09 09|10 10|11 11|12 12|13 13|14 14|15 15|16 16|17 17|18 18|19 19|20 20|21 21|22 22|23

23|24

Statistik aktuell — U17-Bundesliga 2007 - 2024

	DFL	Kapital.	24|25	LZ	Jahre

07|08 08|09 09|10 10|11 11|12 12|13 13|14 14|15 15|16 16|17 17|18 18|19 19|20 20|21 21|22 22|23 23|24

* DFL-Gesellschafter K Kapitalgesellschaft BUNDESLIGA 2. Bundesliga 3. LIGA Regionalliga Amateurligen DFL LZ verpflichtend DFB LZ Deutscher Meister

2. Liga Nord und Süd

ESV Ingolstadt auf einen Blick

HKS Münster/Westf. HELMUT-KALTHOFF-STIFTUNG

FUSSBALL stiftet ZUKUNFT

Statistik aktuell — BUNDESLIGA seit 63 (DFL, Kapital., 24|25, LZ, Jahre)

63|64	64|65	65|66	66|67	67|68	68|69	69|70	70|71	71|72	72|73	73|74	74|75	75|76	76|77	77|78	78|79	79|80	80|81	81|82	82|83		
83|84	84|85	85|86	86|87	87|88	88|89	89|90	90|91	91|92	92|93	93|94	94|95	95|96	96|97	97|98	98|99	99|00	00|01	01|02	02|03		
03|04	04|05	05|06	06|07	07|08	08|09	09|10	10|11	11|12	12|13	13|14	14|15	15|16	16|17	17|18	18|19	19|20	20|21	21|22	22|23		
23|24	24|25																						

TOP20

Statistik aktuell — 2. Liga Nord 74 - 81 (DFL, Kapital., 24|25, LZ, Jahre)

74|75 75|76 76|77 77|78 78|79 79|80 80|81

Wiedervereinigung

DFL ab 2001

Statistik aktuell — 2. Liga Süd 74 - 81 (DFL, Kapital., 24|25, LZ, Jahre)

74|75 75|76 76|77 77|78 78|79 79|80 80|81

ESV Ingolstadt 2

Statistik aktuell — 2. Bundesliga seit 81 (DFL, Kapital., 24|25, LZ, Jahre)

81|82	82|83	83|84	84|85	85|86	86|87	87|88	88|89	89|90	90|91	91|92	92|93	93|94	94|95	95|96	96|97	97|98	98|99	99|00	00|01		
01|02	02|03	03|04	04|05	05|06	06|07	07|08	08|09	09|10	10|11	11|12	12|13	13|14	14|15	15|16	16|17	17|18	18|19	19|20	20|21		
21|22	22|23	23|24	24|25																			

TOP30

Statistik aktuell — 3. LIGA seit 08 (DFL, Kapital., 24|25, LZ, Jahre)

08|09	09|10	10|11	11|12	12|13	13|14	14|15	15|16	16|17	17|18	18|19	19|20	20|21	21|22	22|23	23|24	24|25	

TOP40

Statistik aktuell — U19-Bundesliga 2003 - 2024 (DFL, Kapital., 24|25, LZ, Jahre)

03|04	04|05	05|06	06|07	07|08	08|09	09|10	10|11	11|12	12|13	13|14	14|15	15|16	16|17	17|18	18|19	19|20	20|21	21|22	22|23
23|24																				

Statistik aktuell — U17-Bundesliga 2007 - 2024 (DFL, Kapital., 24|25, LZ, Jahre)

07|08	08|09	09|10	10|11	11|12	12|13	13|14	14|15	15|16	16|17	17|18	18|19	19|20	20|21	21|22	22|23	23|24

* DFL-Gesellschafter K Kapitalgesellschaft BUNDESLIGA 2. Bundesliga 3. LIGA Regionalliga Amateurligen DFL LZ verpflichtend DFB LZ Deutscher Meister

2. Liga Nord und Süd

MTV 1881 Ingolstadt auf einen Blick

Statistik aktuell	DFL	Kapital.	24|25	LZ	Jahre
BUNDESLIGA seit 63					
TOP20					

63|64 64|65 65|66 66|67 67|68 68|69 69|70 70|71 71|72 72|73 73|74 74|75 75|76 76|77 77|78 78|79 79|80 80|81 81|82 82|83
83|84 84|85 85|86 86|87 87|88 88|89 89|90 90|91 91|92 92|93 93|94 94|95 95|96 96|97 97|98 98|99 99|00 00|01 01|02 02|03
03|04 04|05 05|06 06|07 07|08 08|09 09|10 10|11 11|12 12|13 13|14 14|15 15|16 16|17 17|18 18|19 19|20 20|21 21|22 22|23
23|24 24|25

Statistik aktuell	DFL	Kapital.	24|25	LZ	Jahre
2. Liga Nord 74 - 81					

74|75 75|76 76|77 77|78 78|79 79|80 80|81

Wiedervereinigung

DFL ab 2001

Statistik aktuell	DFL	Kapital.	24|25	LZ	Jahre
2. Liga Süd 74 - 81					
MTV 1881 Ingolstadt					2

74|75 75|76 76|77 77|78 78|79 79|80 80|81

Statistik aktuell	DFL	Kapital.	24|25	LZ	Jahre
2. Bundesliga seit 1					
TOP30					

81|82 82|83 83|84 84|85 85|86 86|87 87|88 88|89 89|90 90|91 91|92 92|93 93|94 94|95 95|96 96|97 97|98 98|99 99|00 00|01
01|02 02|03 03|04 04|05 05|06 06|07 07|08 08|09 09|10 10|11 11|12 12|13 13|14 14|15 15|16 16|17 17|18 18|19 19|20 20|21
21|22 22|23 23|24 24|25

Statistik aktuell	DFL	Kapital.	24|25	LZ	Jahre
3. LIGA seit 08					
TOP40					

08|09 09|10 10|11 11|12 12|13 13|14 14|15 15|16 16|17 17|18 18|19 19|20 20|21 21|22 22|23 23|24 24|25

Statistik aktuell	DFL	Kapital.	24|25	LZ	Jahre
U19-Bundesliga 2003 - 2024					

03|04 04|05 05|06 06|07 07|08 08|09 09|10 10|11 11|12 12|13 13|14 14|15 15|16 16|17 17|18 18|19 19|20 20|21 21|22 22|23
23|24

Statistik aktuell	DFL	Kapital.	24|25	LZ	Jahre
U17-Bundesliga 2007 - 2024					

07|08 08|09 09|10 10|11 11|12 12|13 13|14 14|15 15|16 16|17 17|18 18|19 19|20 20|21 21|22 22|23 23|24

* DFL-Gesellschafter K Kapitalgesellschaft BUNDESLIGA 2. Bundesliga 3. LIGA Regionalliga Amateurligen DFL LZ verpflichtend DFB LZ Deutscher Meister

2. Liga Nord und Süd

Karlsruher SC auf einen Blick

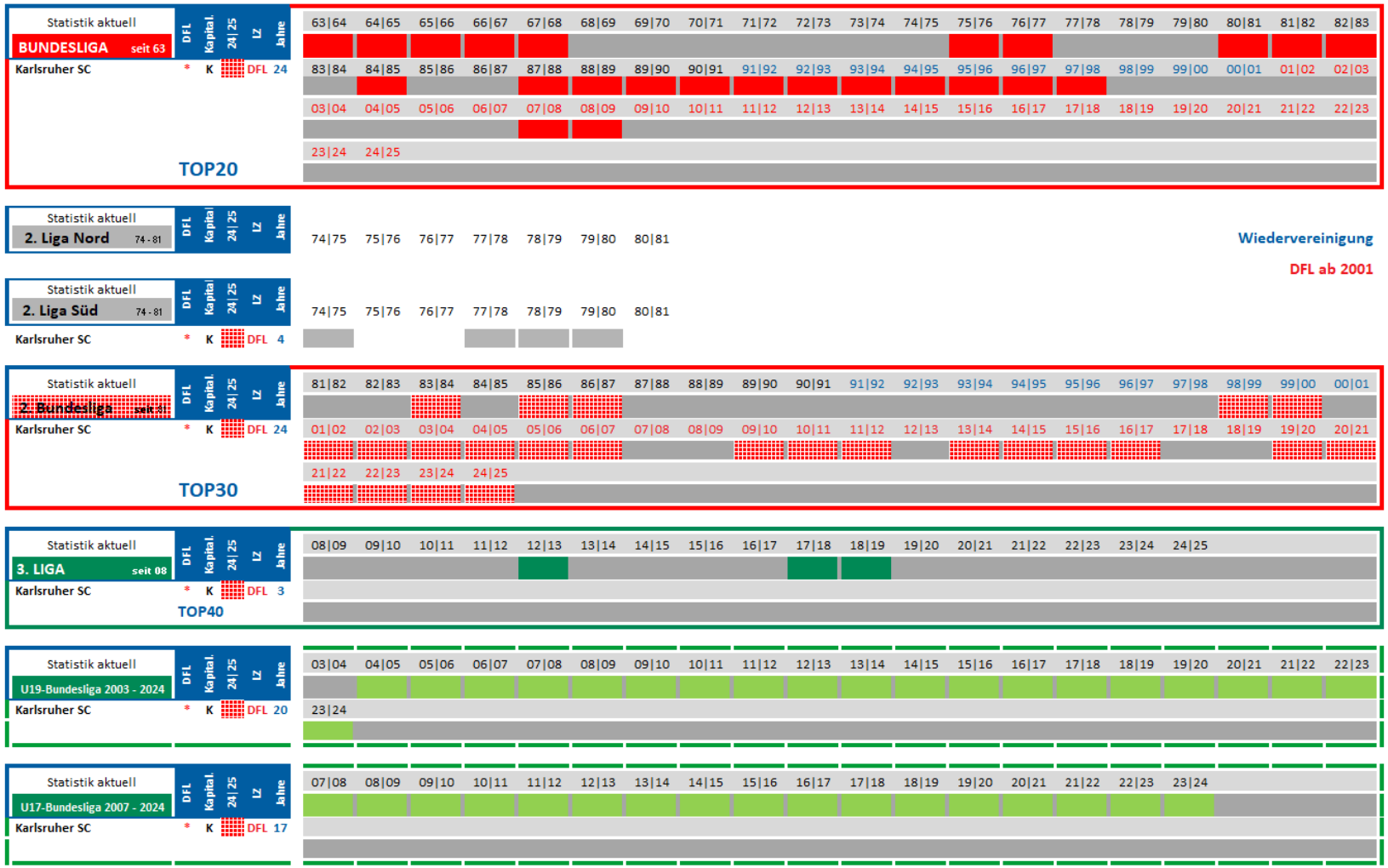

* DFL-Gesellschafter K Kapitalgesellschaft BUNDESLIGA 2. Bundesliga 3. LIGA Regionalliga Amateurligen DFL LZ verpflichtend DFB LZ Deutscher Meister

2. Liga Nord und Süd

KSV Hessen Kassel auf einen Blick

Statistik aktuell	DFL	Kapital.	24|25	LZ	Jahre
BUNDESLIGA seit 63					
TOP20					
2. Liga Nord 74 - 81					
2. Liga Süd 74 - 81					
KSV Hessen Kassel		■			1
2. Bundesliga seit 91					
KSV Hessen Kassel		■			7
TOP30					
3. LIGA seit 08					
TOP40					
U19-Bundesliga 2003 - 2024					
KSV Hessen Kassel		■			1
U17-Bundesliga 2007 - 2024					

63|64	64|65	65|66	66|67	67|68	68|69	69|70	70|71	71|72	72|73	73|74	74|75	75|76	76|77	77|78	78|79	79|80	80|81	81|82	82|83		
83|84	84|85	85|86	86|87	87|88	88|89	89|90	90|91	91|92	92|93	93|94	94|95	95|96	96|97	97|98	98|99	99|00	00|01	01|02	02|03		
03|04	04|05	05|06	06|07	07|08	08|09	09|10	10|11	11|12	12|13	13|14	14|15	15|16	16|17	17|18	18|19	19|20	20|21	21|22	22|23		
23|24	24|25																					
74|75	75|76	76|77	77|78	78|79	79|80	80|81															
74|75	75|76	76|77	77|78	78|79	79|80	80|81															
81|82	82|83	83|84	84|85	85|86	86|87	87|88	88|89	89|90	90|91	91|92	92|93	93|94	94|95	95|96	96|97	97|98	98|99	99|00	00|01		
01|02	02|03	03|04	04|05	05|06	06|07	07|08	08|09	09|10	10|11	11|12	12|13	13|14	14|15	15|16	16|17	17|18	18|19	19|20	20|21		
21|22	22|23	23|24	24|25																			
08|09	09|10	10|11	11|12	12|13	13|14	14|15	15|16	16|17	17|18	18|19	19|20	20|21	21|22	22|23	23|24	24|25					
03|04	04|05	05|06	06|07	07|08	08|09	09|10	10|11	11|12	12|13	13|14	14|15	15|16	16|17	17|18	18|19	19|20	20|21	21|22	22|23		
23|24																						
07|08	08|09	09|10	10|11	11|12	12|13	13|14	14|15	15|16	16|17	17|18	18|19	19|20	20|21	21|22	22|23	23|24					

Wiedervereinigung

DFL ab 2001

* DFL-Gesellschafter K Kapitalgesellschaft BUNDESLIGA 2. Bundesliga 3. LIGA Regionalliga Amateurligen DFL LZ verpflichtend DFB LZ Deutscher Meister

2. Liga Nord und Süd

KSV Holstein Kiel auf einen Blick

Statistik aktuell	DFL	Kapital.	24|25	LZ	Jahre
BUNDESLIGA seit 63					
KSV Holstein Kiel	*			DFL	1

63|64 64|65 65|66 66|67 67|68 68|69 69|70 70|71 71|72 72|73 73|74 74|75 75|76 76|77 77|78 78|79 79|80 80|81 81|82 82|83
83|84 84|85 85|86 86|87 87|88 88|89 89|90 90|91 91|92 92|93 93|94 94|95 95|96 96|97 97|98 98|99 99|00 00|01 01|02 02|03
03|04 04|05 05|06 06|07 07|08 08|09 09|10 10|11 11|12 12|13 13|14 14|15 15|16 16|17 17|18 18|19 19|20 20|21 21|22 22|23
23|24 24|25

TOP20

Statistik aktuell	DFL	Kapital.	24|25	LZ	Jahre
2. Liga Nord 74 - 81					
KSV Holstein Kiel	*			DFL	3
2. Liga Süd 74 - 81					

74|75 75|76 76|77 77|78 78|79 79|80 80|81

Wiedervereinigung

DFL ab 2001

Statistik aktuell	DFL	Kapital.	24|25	LZ	Jahre
2. Bundesliga seit 81					
KSV Holstein Kiel	*			DFL	7

81|82 82|83 83|84 84|85 85|86 86|87 87|88 88|89 89|90 90|91 91|92 92|93 93|94 94|95 95|96 96|97 97|98 98|99 99|00 00|01
01|02 02|03 03|04 04|05 05|06 06|07 07|08 08|09 09|10 10|11 11|12 12|13 13|14 14|15 15|16 16|17 17|18 18|19 19|20 20|21
21|22 22|23 23|24 24|25

TOP30

Statistik aktuell	DFL	Kapital.	24|25	LZ	Jahre
3. LIGA seit 08					
KSV Holstein Kiel	*			DFL	5

TOP40

08|09 09|10 10|11 11|12 12|13 13|14 14|15 15|16 16|17 17|18 18|19 19|20 20|21 21|22 22|23 23|24 24|25

Statistik aktuell	DFL	Kapital.	24|25	LZ	Jahre
U19-Bundesliga 2003 - 2024					
KSV Holstein Kiel	*			DFL	14

03|04 04|05 05|06 06|07 07|08 08|09 09|10 10|11 11|12 12|13 13|14 14|15 15|16 16|17 17|18 18|19 19|20 20|21 21|22 22|23
23|24

Statistik aktuell	DFL	Kapital.	24|25	LZ	Jahre
U17-Bundesliga 2007 - 2024					
KSV Holstein Kiel	*			DFL	13

07|08 08|09 09|10 10|11 11|12 12|13 13|14 14|15 15|16 16|17 17|18 18|19 19|20 20|21 21|22 22|23 23|24

* DFL-Gesellschafter K Kapitalgesellschaft BUNDESLIGA 2. Bundesliga 3. LIGA Regionalliga Amateurligen DFL LZ verpflichtend DFB LZ Deutscher Meister

2. Liga Nord und Süd

FC Viktoria Köln auf einen Blick

HKS Münster/Westf. HELMUT-KALTHOFF-STIFTUNG

FUSSBALL stiftet ZUKUNFT

Statistik aktuell — BUNDESLIGA seit 63 (DFL Kapital. 24|25 LZ Jahre)

TOP20

63|64	64|65	65|66	66|67	67|68	68|69	69|70	70|71	71|72	72|73	73|74	74|75	75|76	76|77	77|78	78|79	79|80	80|81	81|82	82|83		
83|84	84|85	85|86	86|87	87|88	88|89	89|90	90|91	91|92	92|93	93|94	94|95	95|96	96|97	97|98	98|99	99|00	00|01	01|02	02|03		
03|04	04|05	05|06	06|07	07|08	08|09	09|10	10|11	11|12	12|13	13|14	14|15	15|16	16|17	17|18	18|19	19|20	20|21	21|22	22|23		
23|24	24|25																					

Statistik aktuell — 2. Liga Nord 74 - 81 (DFL Kapital. 24|25 LZ Jahre)

74|75	75|76	76|77	77|78	78|79	79|80	80|81

FC Viktoria Köln K DFB 3

Statistik aktuell — 2. Liga Süd 74 - 81 (DFL Kapital. 24|25 LZ Jahre)

74|75	75|76	76|77	77|78	78|79	79|80	80|81

Wiedervereinigung

DFL ab 2001

Statistik aktuell — 2. Bundesliga seit 81 (DFL Kapital. 24|25 LZ Jahre)

TOP30

81|82	82|83	83|84	84|85	85|86	86|87	87|88	88|89	89|90	90|91	91|92	92|93	93|94	94|95	95|96	96|97	97|98	98|99	99|00	00|01		
01|02	02|03	03|04	04|05	05|06	06|07	07|08	08|09	09|10	10|11	11|12	12|13	13|14	14|15	15|16	16|17	17|18	18|19	19|20	20|21		
21|22	22|23	23|24	24|25																			

Statistik aktuell — 3. LIGA seit 08 (DFL Kapital. 24|25 LZ Jahre)

FC Viktoria Köln K DFB 6

TOP40

08|09	09|10	10|11	11|12	12|13	13|14	14|15	15|16	16|17	17|18	18|19	19|20	20|21	21|22	22|23	23|24	24|25					

Statistik aktuell — U19-Bundesliga 2003 - 2024 (DFL Kapital. 24|25 LZ Jahre)

FC Viktoria Köln K DFB 9

03|04	04|05	05|06	06|07	07|08	08|09	09|10	10|11	11|12	12|13	13|14	14|15	15|16	16|17	17|18	18|19	19|20	20|21	21|22	22|23		
23|24																						

Statistik aktuell — U17-Bundesliga 2007 - 2024 (DFL Kapital. 24|25 LZ Jahre)

FC Viktoria Köln K DFB 4

07|08	08|09	09|10	10|11	11|12	12|13	13|14	14|15	15|16	16|17	17|18	18|19	19|20	20|21	21|22	22|23	23|24					

* DFL-Gesellschafter K Kapitalgesellschaft BUNDESLIGA 2. Bundesliga 3. LIGA Regionalliga Amateurligen DFL LZ verpflichtend DFB LZ Deutscher Meister

2. Liga Nord und Süd

SC Fortuna Köln auf einen Blick

Statistik aktuell	DFL	Kapital.	24|25	LZ	Jahre
BUNDESLIGA seit 63					
SC Fortuna Köln		K			1

63|64 64|65 65|66 66|67 67|68 68|69 69|70 70|71 71|72 72|73 73|74 74|75 75|76 76|77 77|78 78|79 79|80 80|81 81|82 82|83
83|84 84|85 85|86 86|87 87|88 88|89 89|90 90|91 91|92 92|93 93|94 94|95 95|96 96|97 97|98 98|99 99|00 00|01 01|02 02|03
03|04 04|05 05|06 06|07 07|08 08|09 09|10 10|11 11|12 12|13 13|14 14|15 15|16 16|17 17|18 18|19 19|20 20|21 21|22 22|23
23|24 24|25

TOP20

Statistik aktuell	DFL	Kapital.	24|25	LZ	Jahre
2. Liga Nord 74 - 81					
SC Fortuna Köln		K			7
Statistik aktuell	DFL	Kapital.	24|25	LZ	Jahre
2. Liga Süd 74 - 81					

74|75 75|76 76|77 77|78 78|79 79|80 80|81

Wiedervereinigung

DFL ab 2001

Statistik aktuell	DFL	Kapital.	24|25	LZ	Jahre
2. Bundesliga seit 81					
SC Fortuna Köln		K			19

81|82 82|83 83|84 84|85 85|86 86|87 87|88 88|89 89|90 90|91 91|92 92|93 93|94 94|95 95|96 96|97 97|98 98|99 99|00 00|01
01|02 02|03 03|04 04|05 05|06 06|07 07|08 08|09 09|10 10|11 11|12 12|13 13|14 14|15 15|16 16|17 17|18 18|19 19|20 20|21
21|22 22|23 23|24 24|25

TOP30

Statistik aktuell	DFL	Kapital.	24|25	LZ	Jahre
3. LIGA seit 08					
SC Fortuna Köln		K			5

TOP40

08|09 09|10 10|11 11|12 12|13 13|14 14|15 15|16 16|17 17|18 18|19 19|20 20|21 21|22 22|23 23|24 24|25

Statistik aktuell	DFL	Kapital.	24|25	LZ	Jahre
U19-Bundesliga 2003 - 2024					
SC Fortuna Köln		K			5

03|04 04|05 05|06 06|07 07|08 08|09 09|10 10|11 11|12 12|13 13|14 14|15 15|16 16|17 17|18 18|19 19|20 20|21 21|22 22|23
23|24

Statistik aktuell	DFL	Kapital.	24|25	LZ	Jahre
U17-Bundesliga 2007 - 2024					
SC Fortuna Köln		K			3

07|08 08|09 09|10 10|11 11|12 12|13 13|14 14|15 15|16 16|17 17|18 18|19 19|20 20|21 21|22 22|23 23|24

* DFL-Gesellschafter K Kapitalgesellschaft BUNDESLIGA 2. Bundesliga 3. LIGA Regionalliga Amateurligen DFL LZ verpflichtend DFB LZ Deutscher Meister

2. Liga Nord und Süd

Bayer 04 Leverkusen auf einen Blick

Statistik aktuell	DFL	Kapital.	24|25	LZ	Jahre
BUNDESLIGA seit 63					
Bayer 04 Leverkusen	*	K		DFL	46

TOP20

63|64 64|65 65|66 66|67 67|68 68|69 69|70 70|71 71|72 72|73 73|74 74|75 75|76 76|77 77|78 78|79 79|80 80|81 81|82 82|83

83|84 84|85 85|86 86|87 87|88 88|89 89|90 90|91 91|92 92|93 93|94 94|95 95|96 96|97 97|98 98|99 99|00 00|01 01|02 02|03

03|04 04|05 05|06 06|07 07|08 08|09 09|10 10|11 11|12 12|13 13|14 14|15 15|16 16|17 17|18 18|19 19|20 20|21 21|22 22|23

23|24 24|25

Statistik aktuell	DFL	Kapital.	24|25	LZ	Jahre
2. Liga Nord 74 - 81					
Bayer 04 Leverkusen	*	K		DFL	4

74|75 75|76 76|77 77|78 78|79 79|80 80|81

Statistik aktuell	DFL	Kapital.	24|25	LZ	Jahre
2. Liga Süd 74 - 81					

74|75 75|76 76|77 77|78 78|79 79|80 80|81

Wiedervereinigung

DFL ab 2001

Statistik aktuell	DFL	Kapital.	24|25	LZ	Jahre
2. Bundesliga seit 81					

TOP30

81|82 82|83 83|84 84|85 85|86 86|87 87|88 88|89 89|90 90|91 91|92 92|93 93|94 94|95 95|96 96|97 97|98 98|99 99|00 00|01

01|02 02|03 03|04 04|05 05|06 06|07 07|08 08|09 09|10 10|11 11|12 12|13 13|14 14|15 15|16 16|17 17|18 18|19 19|20 20|21

21|22 22|23 23|24 24|25

Statistik aktuell	DFL	Kapital.	24|25	LZ	Jahre
3. LIGA seit 08					

TOP40

08|09 09|10 10|11 11|12 12|13 13|14 14|15 15|16 16|17 17|18 18|19 19|20 20|21 21|22 22|23 23|24 24|25

Statistik aktuell	DFL	Kapital.	24|25	LZ	Jahre
U19-Bundesliga 2003 - 2024					
Bayer 04 Leverkusen	*	K		DFL	21

03|04 04|05 05|06 06|07 07|08 08|09 09|10 10|11 11|12 12|13 13|14 14|15 15|16 16|17 17|18 18|19 19|20 20|21 21|22 22|23

23|24

Statistik aktuell	DFL	Kapital.	24|25	LZ	Jahre
U17-Bundesliga 2007 - 2024					
Bayer 04 Leverkusen	*	K		DFL	17

07|08 08|09 09|10 10|11 11|12 12|13 13|14 14|15 15|16 16|17 17|18 18|19 19|20 20|21 21|22 22|23 23|24

* DFL-Gesellschafter K Kapitalgesellschaft BUNDESLIGA 2. Bundesliga 3. LIGA Regionalliga Amateurligen DFL LZ verpflichtend DFB LZ Deutscher Meister

2. Liga Nord und Süd

Rot Weiß Lüdenscheid auf einen Blick

Statistik aktuell — BUNDESLIGA seit 63 (DFL, Kapital., 24|25, LZ, Jahre)

63|64	64|65	65|66	66|67	67|68	68|69	69|70	70|71	71|72	72|73	73|74	74|75	75|76	76|77	77|78	78|79	79|80	80|81	81|82	82|83		
83|84	84|85	85|86	86|87	87|88	88|89	89|90	90|91	91|92	92|93	93|94	94|95	95|96	96|97	97|98	98|99	99|00	00|01	01|02	02|03		
03|04	04|05	05|06	06|07	07|08	08|09	09|10	10|11	11|12	12|13	13|14	14|15	15|16	16|17	17|18	18|19	19|20	20|21	21|22	22|23		
23|24	24|25																					

TOP20

Statistik aktuell — 2. Liga Nord 74 - 81 (DFL, Kapital., 24|25, LZ, Jahre)

74|75	75|76	76|77	77|78	78|79	79|80	80|81	

Rot Weiß Lüdenscheid — 4

Statistik aktuell — 2. Liga Süd 74 - 81 (DFL, Kapital., 24|25, LZ, Jahre)

74|75	75|76	76|77	77|78	78|79	79|80	80|81	

Wiedervereinigung

DFL ab 2001

Statistik aktuell — 2. Bundesliga seit 81 (DFL, Kapital., 24|25, LZ, Jahre)

81|82	82|83	83|84	84|85	85|86	86|87	87|88	88|89	89|90	90|91	91|92	92|93	93|94	94|95	95|96	96|97	97|98	98|99	99|00	00|01		
01|02	02|03	03|04	04|05	05|06	06|07	07|08	08|09	09|10	10|11	11|12	12|13	13|14	14|15	15|16	16|17	17|18	18|19	19|20	20|21		
21|22	22|23	23|24	24|25																			

TOP30

Statistik aktuell — 3. LIGA seit 08 (DFL, Kapital., 24|25, LZ, Jahre)

08|09	09|10	10|11	11|12	12|13	13|14	14|15	15|16	16|17	17|18	18|19	19|20	20|21	21|22	22|23	23|24	24|25	

TOP40

Statistik aktuell — U19-Bundesliga 2003 - 2024 (DFL, Kapital., 24|25, LZ, Jahre)

03|04	04|05	05|06	06|07	07|08	08|09	09|10	10|11	11|12	12|13	13|14	14|15	15|16	16|17	17|18	18|19	19|20	20|21	21|22	22|23		
23|24																						

Statistik aktuell — U17-Bundesliga 2007 - 2024 (DFL, Kapital., 24|25, LZ, Jahre)

07|08	08|09	09|10	10|11	11|12	12|13	13|14	14|15	15|16	16|17	17|18	18|19	19|20	20|21	21|22	22|23	23|24	

* DFL-Gesellschafter K Kapitalgesellschaft BUNDESLIGA 2. Bundesliga 3. LIGA Regionalliga Amateurligen DFL LZ verpflichtend DFB LZ Deutscher Meister

2. Liga Nord und Süd

1. FSV Mainz 05 auf einen Blick

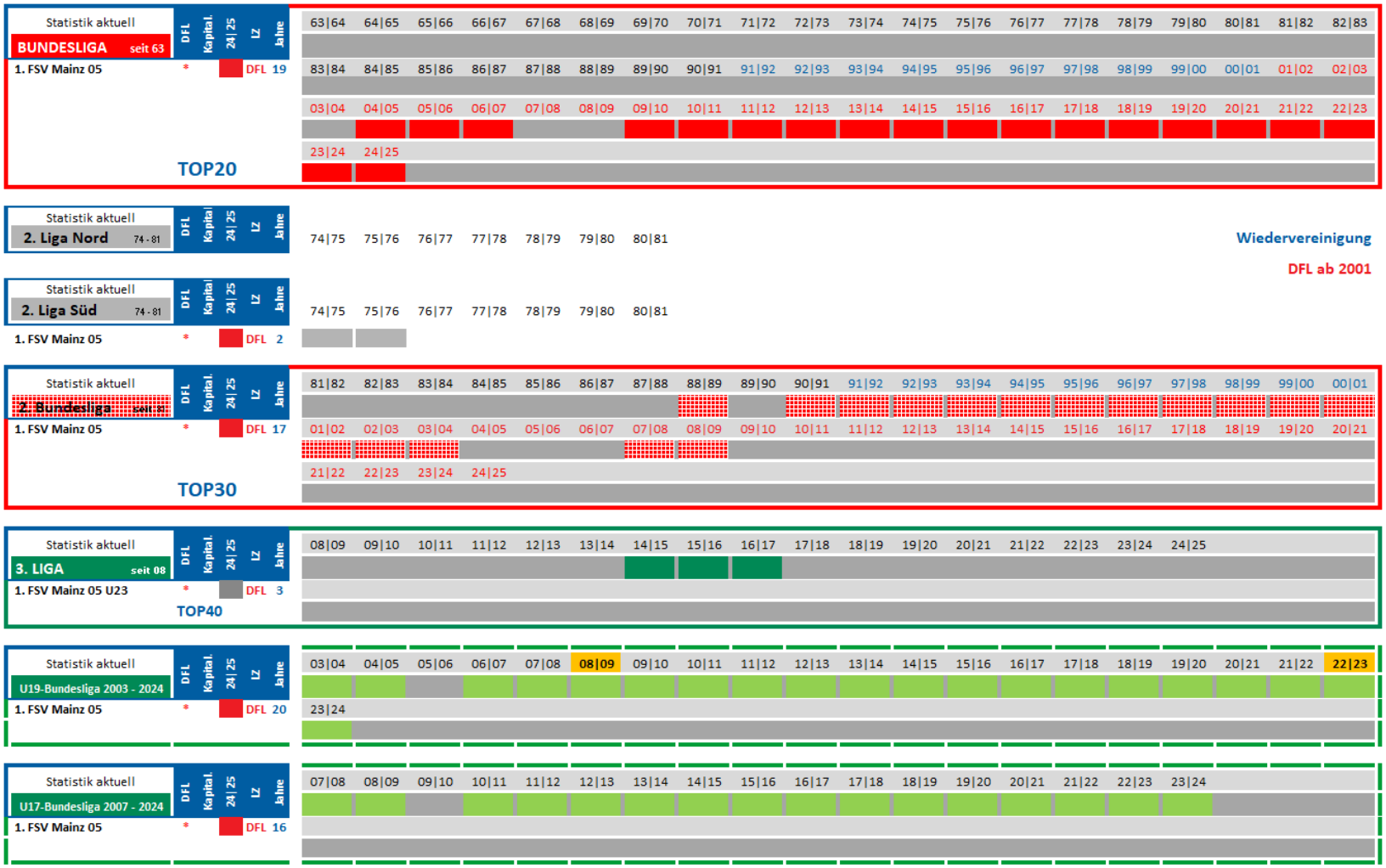

* DFL-Gesellschafter K Kapitalgesellschaft BUNDESLIGA 2. Bundesliga 3. LIGA Regionalliga Amateurligen DFL LZ verpflichtend DFB LZ Deutscher Meister

2. Liga Nord und Süd

SV Waldhof Mannheim auf einen Blick

Statistik aktuell	DFL	Kapital.	24|25	LZ	Jahre
BUNDESLIGA seit 63					
SV Waldhof Mannheim	*	K			7

63|64 64|65 65|66 66|67 67|68 68|69 69|70 70|71 71|72 72|73 73|74 74|75 75|76 76|77 77|78 78|79 79|80 80|81 81|82 82|83

83|84 84|85 85|86 86|87 87|88 88|89 89|90 90|91 91|92 92|93 93|94 94|95 95|96 96|97 97|98 98|99 99|00 00|01 01|02 02|03

03|04 04|05 05|06 06|07 07|08 08|09 09|10 10|11 11|12 12|13 13|14 14|15 15|16 16|17 17|18 18|19 19|20 20|21 21|22 22|23

23|24 24|25

TOP20

Statistik aktuell	DFL	Kapital.	24|25	LZ	Jahre
2. Liga Nord 74 - 81					

74|75 75|76 76|77 77|78 78|79 79|80 80|81

Wiedervereinigung

DFL ab 2001

Statistik aktuell	DFL	Kapital.	24|25	LZ	Jahre
2. Liga Süd 74 - 81					
SV Waldhof Mannheim	*	K			7

74|75 75|76 76|77 77|78 78|79 79|80 80|81

Statistik aktuell	DFL	Kapital.	24|25	LZ	Jahre
2. Bundesliga seit 81					
SV Waldhof Mannheim	*	K			13

81|82 82|83 83|84 84|85 85|86 86|87 87|88 88|89 89|90 90|91 91|92 92|93 93|94 94|95 95|96 96|97 97|98 98|99 99|00 00|01

01|02 02|03 03|04 04|05 05|06 06|07 07|08 08|09 09|10 10|11 11|12 12|13 13|14 14|15 15|16 16|17 17|18 18|19 19|20 20|21

21|22 22|23 23|24 24|25

TOP30

Statistik aktuell	DFL	Kapital.	24|25	LZ	Jahre
3. LIGA seit 08					
SV Waldhof Mannheim	*	K			6

TOP40

08|09 09|10 10|11 11|12 12|13 13|14 14|15 15|16 16|17 17|18 18|19 19|20 20|21 21|22 22|23 23|24 24|25

Statistik aktuell	DFL	Kapital.	24|25	LZ	Jahre
U19-Bundesliga 2003 - 2024					
SV Waldhof Mannheim	*	K			3

03|04 04|05 05|06 06|07 07|08 08|09 09|10 10|11 11|12 12|13 13|14 14|15 15|16 16|17 17|18 18|19 19|20 20|21 21|22 22|23

23|24

Statistik aktuell	DFL	Kapital.	24|25	LZ	Jahre
U17-Bundesliga 2007 - 2024					
SV Waldhof Mannheim	*	K			2

07|08 08|09 09|10 10|11 11|12 12|13 13|14 14|15 15|16 16|17 17|18 18|19 19|20 20|21 21|22 22|23 23|24

* DFL-Gesellschafter K Kapitalgesellschaft BUNDESLIGA 2. Bundesliga 3. LIGA Regionalliga Amateurligen DFL LZ verpflichtend DFB LZ Deutscher Meister

2. Liga Nord und Süd

VfR Mannheim auf einen Blick

Statistik aktuell	DFL	Kapital.	24|25	LZ	Jahre
BUNDESLIGA seit 63					
TOP20					

63|64 64|65 65|66 66|67 67|68 68|69 69|70 70|71 71|72 72|73 73|74 74|75 75|76 76|77 77|78 78|79 79|80 80|81 81|82 82|83

83|84 84|85 85|86 86|87 87|88 88|89 89|90 90|91 91|92 92|93 93|94 94|95 95|96 96|97 97|98 98|99 99|00 00|01 01|02 02|03

03|04 04|05 05|06 06|07 07|08 08|09 09|10 10|11 11|12 12|13 13|14 14|15 15|16 16|17 17|18 18|19 19|20 20|21 21|22 22|23

23|24 24|25

Statistik aktuell	DFL	Kapital.	24|25	LZ	Jahre
2. Liga Nord 74 - 81					

74|75 75|76 76|77 77|78 78|79 79|80 80|81

Wiedervereinigung

DFL ab 2001

Statistik aktuell	DFL	Kapital.	24|25	LZ	Jahre
2. Liga Süd 74 - 81					
VfR Mannheim					1

74|75 75|76 76|77 77|78 78|79 79|80 80|81

Statistik aktuell	DFL	Kapital.	24|25	LZ	Jahre
2. Bundesliga seit 81					
TOP30					

81|82 82|83 83|84 84|85 85|86 86|87 87|88 88|89 89|90 90|91 91|92 92|93 93|94 94|95 95|96 96|97 97|98 98|99 99|00 00|01

01|02 02|03 03|04 04|05 05|06 06|07 07|08 08|09 09|10 10|11 11|12 12|13 13|14 14|15 15|16 16|17 17|18 18|19 19|20 20|21

21|22 22|23 23|24 24|25

Statistik aktuell	DFL	Kapital.	24|25	LZ	Jahre
3. LIGA seit 08					
TOP40					

08|09 09|10 10|11 11|12 12|13 13|14 14|15 15|16 16|17 17|18 18|19 19|20 20|21 21|22 22|23 23|24 24|25

Statistik aktuell	DFL	Kapital.	24|25	LZ	Jahre
U19-Bundesliga 2003 - 2024					

03|04 04|05 05|06 06|07 07|08 08|09 09|10 10|11 11|12 12|13 13|14 14|15 15|16 16|17 17|18 18|19 19|20 20|21 21|22 22|23

23|24

Statistik aktuell	DFL	Kapital.	24|25	LZ	Jahre
U17-Bundesliga 2007 - 2024					

07|08 08|09 09|10 10|11 11|12 12|13 13|14 14|15 15|16 16|17 17|18 18|19 19|20 20|21 21|22 22|23 23|24

* DFL-Gesellschafter K Kapitalgesellschaft BUNDESLIGA 2. Bundesliga 3. LIGA Regionalliga Amateurligen DFL LZ verpflichtend DFB LZ Deutscher Meister

2. Liga Nord und Süd

1. FC Mühlheim-Styrum auf einen Blick

HKS Münster/Westf. HELMUT-KALTHOFF-STIFTUNG

FUSSBALL stiftet ZUKUNFT

Statistik aktuell BUNDESLIGA seit 63

DFL | Kapital. | 24|25 | LZ | Jahre

63|64	64|65	65|66	66|67	67|68	68|69	69|70	70|71	71|72	72|73	73|74	74|75	75|76	76|77	77|78	78|79	79|80	80|81	81|82	82|83
83|84	84|85	85|86	86|87	87|88	88|89	89|90	90|91	91|92	92|93	93|94	94|95	95|96	96|97	97|98	98|99	99|00	00|01	01|02	02|03
03|04	04|05	05|06	06|07	07|08	08|09	09|10	10|11	11|12	12|13	13|14	14|15	15|16	16|17	17|18	18|19	19|20	20|21	21|22	22|23
23|24	24|25																				

TOP20

Statistik aktuell 2. Liga Nord 74 - 81

DFL | Kapital. | 24|25 | LZ | Jahre

74|75	75|76	76|77	77|78	78|79	79|80	80|81

1. FC Mühlheim-Styrum 2

Statistik aktuell 2. Liga Süd 74 - 81

DFL | Kapital. | 24|25 | LZ | Jahre

74|75	75|76	76|77	77|78	78|79	79|80	80|81

Wiedervereinigung

DFL ab 2001

Statistik aktuell 2. Bundesliga seit 81

DFL | Kapital. | 24|25 | LZ | Jahre

81|82	82|83	83|84	84|85	85|86	86|87	87|88	88|89	89|90	90|91	91|92	92|93	93|94	94|95	95|96	96|97	97|98	98|99	99|00	00|01
01|02	02|03	03|04	04|05	05|06	06|07	07|08	08|09	09|10	10|11	11|12	12|13	13|14	14|15	15|16	16|17	17|18	18|19	19|20	20|21
21|22	22|23	23|24	24|25																		

TOP30

Statistik aktuell 3. LIGA seit 08

DFL | Kapital. | 24|25 | LZ | Jahre

08|09	09|10	10|11	11|12	12|13	13|14	14|15	15|16	16|17	17|18	18|19	19|20	20|21	21|22	22|23	23|24	24|25

TOP40

Statistik aktuell U19-Bundesliga 2003 - 2024

DFL | Kapital. | 24|25 | LZ | Jahre

03|04	04|05	05|06	06|07	07|08	08|09	09|10	10|11	11|12	12|13	13|14	14|15	15|16	16|17	17|18	18|19	19|20	20|21	21|22	22|23
23|24																					

Statistik aktuell U17-Bundesliga 2007 - 2024

DFL | Kapital. | 24|25 | LZ | Jahre

07|08	08|09	09|10	10|11	11|12	12|13	13|14	14|15	15|16	16|17	17|18	18|19	19|20	20|21	21|22	22|23	23|24

* DFL-Gesellschafter | K Kapitalgesellschaft | BUNDESLIGA | 2. Bundesliga | 3. LIGA | Regionalliga | Amateurligen | DFL LZ verpflichtend | DFB LZ | Deutscher Meister

2. Liga Nord und Süd

TSV München 1860 auf einen Blick

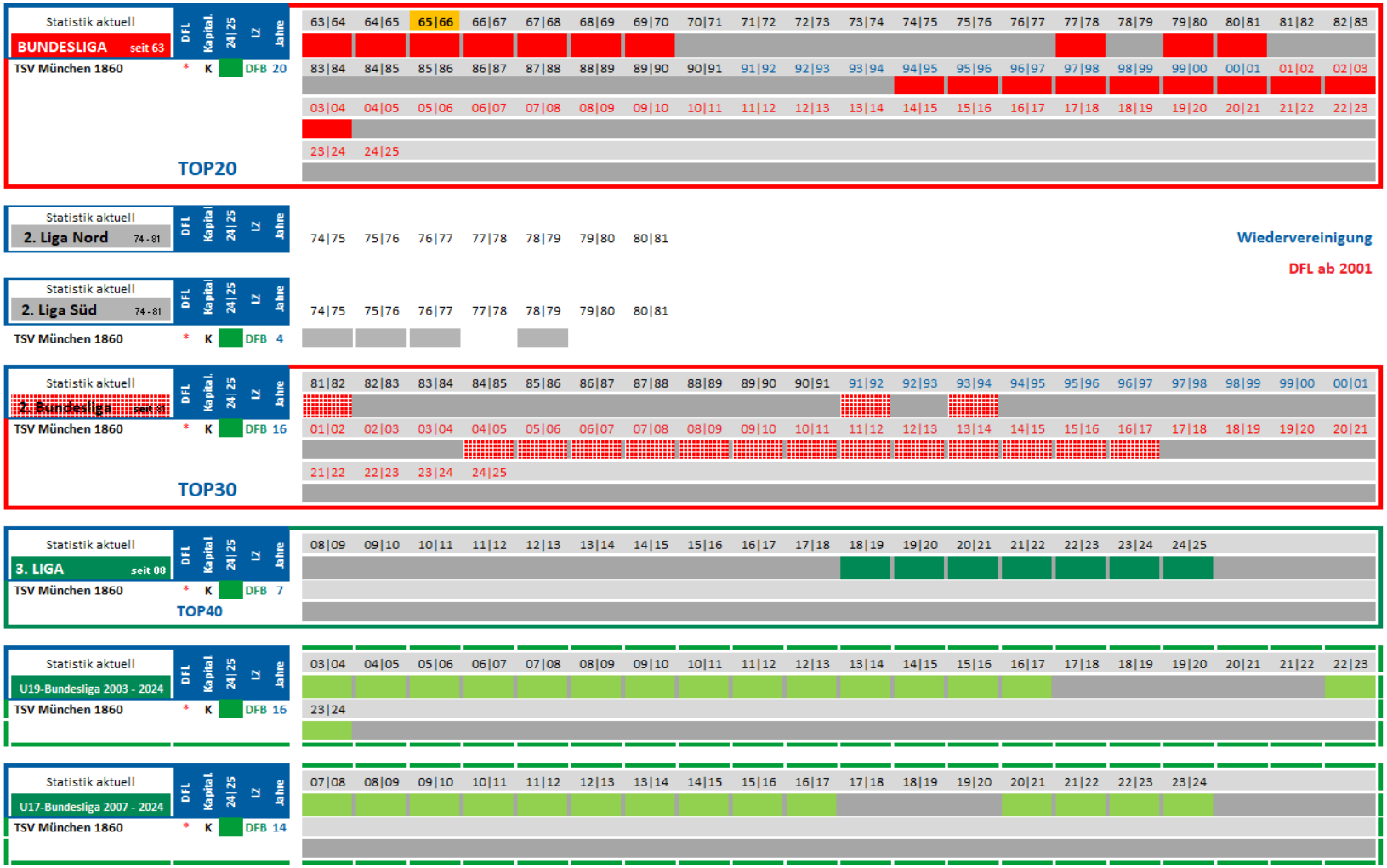

* DFL-Gesellschafter K Kapitalgesellschaft BUNDESLIGA 2. Bundesliga 3. LIGA Regionalliga Amateurligen DFL LZ verpflichtend DFB LZ Deutscher Meister

2. Liga Nord und Süd

SC Preußen 06 Münster auf einen Blick

Statistik aktuell	DFL	Kapital.	24|25	LZ	Jahre
BUNDESLIGA seit 63					
SC Preußen 06 Münster	*	K			1

63|64 64|65 65|66 66|67 67|68 68|69 69|70 70|71 71|72 72|73 73|74 74|75 75|76 76|77 77|78 78|79 79|80 80|81 81|82 82|83
83|84 84|85 85|86 86|87 87|88 88|89 89|90 90|91 91|92 92|93 93|94 94|95 95|96 96|97 97|98 98|99 99|00 00|01 01|02 02|03
03|04 04|05 05|06 06|07 07|08 08|09 09|10 10|11 11|12 12|13 13|14 14|15 15|16 16|17 17|18 18|19 19|20 20|21 21|22 22|23
23|24 24|25

TOP20

Statistik aktuell	DFL	Kapital.	24|25	LZ	Jahre
2. Liga Nord 74 - 81					
SC Preußen 06 Münster	*	K			7

74|75 75|76 76|77 77|78 78|79 79|80 80|81

Wiedervereinigung

DFL ab 2001

Statistik aktuell	DFL	Kapital.	24|25	LZ	Jahre
2. Liga Süd 74 - 81					

74|75 75|76 76|77 77|78 78|79 79|80 80|81

Statistik aktuell	DFL	Kapital.	24|25	LZ	Jahre
2. Bundesliga seit 91					
SC Preußen 06 Münster	*	K			3

81|82 82|83 83|84 84|85 85|86 86|87 87|88 88|89 89|90 90|91 91|92 92|93 93|94 94|95 95|96 96|97 97|98 98|99 99|00 00|01
01|02 02|03 03|04 04|05 05|06 06|07 07|08 08|09 09|10 10|11 11|12 12|13 13|14 14|15 15|16 16|17 17|18 18|19 19|20 20|21
21|22 22|23 23|24 24|25

TOP30

Statistik aktuell	DFL	Kapital.	24|25	LZ	Jahre
3. LIGA seit 08					
SC Preußen 06 Münster	*	K			10

TOP40

08|09 09|10 10|11 11|12 12|13 13|14 14|15 15|16 16|17 17|18 18|19 19|20 20|21 21|22 22|23 23|24 24|25

Statistik aktuell	DFL	Kapital.	24|25	LZ	Jahre
U19-Bundesliga 2003 - 2024					
SC Preußen 06 Münster	*	K			13

03|04 04|05 05|06 06|07 07|08 08|09 09|10 10|11 11|12 12|13 13|14 14|15 15|16 16|17 17|18 18|19 19|20 20|21 21|22 22|23
23|24

Statistik aktuell	DFL	Kapital.	24|25	LZ	Jahre
U17-Bundesliga 2007 - 2024					
SC Preußen 06 Münster	*	K			14

07|08 08|09 09|10 10|11 11|12 12|13 13|14 14|15 15|16 16|17 17|18 18|19 19|20 20|21 21|22 22|23 23|24

* DFL-Gesellschafter K Kapitalgesellschaft BUNDESLIGA 2. Bundesliga 3. LIGA Regionalliga Amateurligen DFL LZ verpflichtend DFB LZ Deutscher Meister

2. Liga Nord und Süd

VfB Borussia Neunkirchen auf einen Blick

HKS Münster/Westf. HELMUT-KALTHOFF-STIFTUNG

FUSSBALL stiftet ZUKUNFT

Statistik aktuell – BUNDESLIGA seit 63

VfB Borussia Neunkirchen — 3

DFL	Kapital.	24|25	LZ	Jahre
63|64	64|65	65|66	66|67	67|68
68|69	69|70	70|71	71|72	72|73
73|74	74|75	75|76	76|77	77|78
78|79	79|80	80|81	81|82	82|83
83|84	84|85	85|86	86|87	87|88
88|89	89|90	90|91	91|92	92|93
93|94	94|95	95|96	96|97	97|98
98|99	99|00	00|01	01|02	02|03
03|04	04|05	05|06	06|07	07|08
08|09	09|10	10|11	11|12	12|13
13|14	14|15	15|16	16|17	17|18
18|19	19|20	20|21	21|22	22|23
23|24	24|25			

TOP20

Statistik aktuell – 2. Liga Nord 74 - 81

VfB Borussia Neunkirchen — 3

DFL	Kapital.	24|25	LZ	Jahre
74|75	75|76	76|77	77|78	78|79
79|80	80|81			

Wiedervereinigung

DFL ab 2001

Statistik aktuell – 2. Liga Süd 74 - 81

VfB Borussia Neunkirchen — 3

DFL	Kapital.	24|25	LZ	Jahre
74|75	75|76	76|77	77|78	78|79
79|80	80|81			

Statistik aktuell – 2. Bundesliga seit 81

DFL	Kapital.	24|25	LZ	Jahre
81|82	82|83	83|84	84|85	85|86
86|87	87|88	88|89	89|90	90|91
91|92	92|93	93|94	94|95	95|96
96|97	97|98	98|99	99|00	00|01
01|02	02|03	03|04	04|05	05|06
06|07	07|08	08|09	09|10	10|11
11|12	12|13	13|14	14|15	15|16
16|17	17|18	18|19	19|20	20|21
21|22	22|23	23|24	24|25	

TOP30

Statistik aktuell – 3. LIGA seit 08

DFL	Kapital.	24|25	LZ	Jahre
08|09	09|10	10|11	11|12	12|13
13|14	14|15	15|16	16|17	17|18
18|19	19|20	20|21	21|22	22|23
23|24	24|25			

TOP40

Statistik aktuell – U19-Bundesliga 2003 - 2024

DFL	Kapital.	24|25	LZ	Jahre
03|04	04|05	05|06	06|07	07|08
08|09	09|10	10|11	11|12	12|13
13|14	14|15	15|16	16|17	17|18
18|19	19|20	20|21	21|22	22|23
23|24				

Statistik aktuell – U17-Bundesliga 2007 - 2024

DFL	Kapital.	24|25	LZ	Jahre
07|08	08|09	09|10	10|11	11|12
12|13	13|14	14|15	15|16	16|17
17|18	18|19	19|20	20|21	21|22
22|23	23|24			

* DFL-Gesellschafter — K Kapitalgesellschaft — BUNDESLIGA — 2. Bundesliga — 3. LIGA — Regionalliga — Amateurligen — DFL LZ verpflichtend — DFB LZ — Deutscher Meister

2. Liga Nord und Süd

1. FC Nürnberg auf einen Blick

Statistik aktuell — BUNDESLIGA seit 63 (DFL | Kapital. | 24|25 | LZ | Jahre)

1. FC Nürnberg * DFL 33

63|64 64|65 65|66 66|67 **67|68** 68|69 69|70 70|71 71|72 72|73 73|74 74|75 75|76 76|77 77|78 78|79 79|80 80|81 81|82 82|83

83|84 84|85 85|86 86|87 87|88 88|89 89|90 90|91 91|92 92|93 93|94 94|95 95|96 96|97 97|98 98|99 99|00 00|01 01|02 02|03

03|04 04|05 05|06 06|07 07|08 08|09 09|10 10|11 11|12 12|13 13|14 14|15 15|16 16|17 17|18 18|19 19|20 20|21 21|22 22|23

23|24 24|25

TOP20

Statistik aktuell — 2. Liga Nord 74 - 81 (DFL | Kapital. | 24|25 | LZ | Jahre)

74|75 75|76 76|77 77|78 78|79 79|80 80|81

Wiedervereinigung

DFL ab 2001

Statistik aktuell — 2. Liga Süd 74 - 81 (DFL | Kapital. | 24|25 | LZ | Jahre)

1. FC Nürnberg * DFL 5

74|75 75|76 76|77 77|78 78|79 79|80 80|81

Statistik aktuell — 2. Bundesliga seit 81 (DFL | Kapital. | 24|25 | LZ | Jahre)

1. FC Nürnberg * DFL 18

81|82 82|83 83|84 84|85 85|86 86|87 87|88 88|89 89|90 90|91 91|92 92|93 93|94 94|95 95|96 96|97 97|98 98|99 99|00 00|01

01|02 02|03 03|04 04|05 05|06 06|07 07|08 08|09 09|10 10|11 11|12 12|13 13|14 14|15 15|16 16|17 17|18 18|19 19|20 20|21

21|22 22|23 23|24 24|25

TOP30

Statistik aktuell — 3. LIGA seit 08 (DFL | Kapital. | 24|25 | LZ | Jahre)

08|09 09|10 10|11 11|12 12|13 13|14 14|15 15|16 16|17 17|18 18|19 19|20 20|21 21|22 22|23 23|24 24|25

TOP40

Statistik aktuell — U19-Bundesliga 2003 - 2024 (DFL | Kapital. | 24|25 | LZ | Jahre)

1. FC Nürnberg * DFL 17

03|04 04|05 05|06 06|07 07|08 08|09 09|10 10|11 11|12 12|13 13|14 14|15 15|16 16|17 17|18 18|19 19|20 20|21 21|22 22|23

23|24

Statistik aktuell — U17-Bundesliga 2007 - 2024 (DFL | Kapital. | 24|25 | LZ | Jahre)

1. FC Nürnberg * DFL 16

07|08 08|09 09|10 10|11 11|12 12|13 13|14 14|15 15|16 16|17 17|18 18|19 19|20 20|21 21|22 22|23 23|24

* DFL-Gesellschafter | K Kapitalgesellschaft | BUNDESLIGA | 2. Bundesliga | 3. LIGA | Regionalliga | Amateurligen | DFL LZ verpflichtend | DFB LZ | Deutscher Meister

2. Liga Nord und Süd

SC Rot-Weiß Oberhausen auf einen Blick

Statistik aktuell	DFL	Kapital.	24|25	LZ	Jahre
BUNDESLIGA seit 63					
SC Rot-Weiß Oberhausen	*				4

63|64 64|65 65|66 66|67 67|68 68|69 69|70 70|71 71|72 72|73 73|74 74|75 75|76 76|77 77|78 78|79 79|80 80|81 81|82 82|83
83|84 84|85 85|86 86|87 87|88 88|89 89|90 90|91 91|92 92|93 93|94 94|95 95|96 96|97 97|98 98|99 99|00 00|01 01|02 02|03
03|04 04|05 05|06 06|07 07|08 08|09 09|10 10|11 11|12 12|13 13|14 14|15 15|16 16|17 17|18 18|19 19|20 20|21 21|22 22|23
23|24 24|25

TOP20

Statistik aktuell	DFL	Kapital.	24|25	LZ	Jahre
2. Liga Nord 74 - 81					
SC Rot-Weiß Oberhausen	*				3
Statistik aktuell	DFL	Kapital.	24|25	LZ	Jahre
2. Liga Süd 74 - 81					

74|75 75|76 76|77 77|78 78|79 79|80 80|81

Wiedervereinigung

DFL ab 2001

Statistik aktuell	DFL	Kapital.	24|25	LZ	Jahre
2. Bundesliga seit 81					
SC Rot-Weiß Oberhausen	*				15

81|82 82|83 83|84 84|85 85|86 86|87 87|88 88|89 89|90 90|91 91|92 92|93 93|94 94|95 95|96 96|97 97|98 98|99 99|00 00|01
01|02 02|03 03|04 04|05 05|06 06|07 07|08 08|09 09|10 10|11 11|12 12|13 13|14 14|15 15|16 16|17 17|18 18|19 19|20 20|21
21|22 22|23 23|24 24|25

TOP30

Statistik aktuell	DFL	Kapital.	24|25	LZ	Jahre
3. LIGA seit 08					
SC Rot-Weiß Oberhausen	*				1

TOP40

08|09 09|10 10|11 11|12 12|13 13|14 14|15 15|16 16|17 17|18 18|19 19|20 20|21 21|22 22|23 23|24 24|25

Statistik aktuell	DFL	Kapital.	24|25	LZ	Jahre
U19-Bundesliga 2003 - 2024					
SC Rot-Weiß Oberhausen	*				11

03|04 04|05 05|06 06|07 07|08 08|09 09|10 10|11 11|12 12|13 13|14 14|15 15|16 16|17 17|18 18|19 19|20 20|21 21|22 22|23
23|24

Statistik aktuell	DFL	Kapital.	24|25	LZ	Jahre
U17-Bundesliga 2007 - 2024					
SC Rot-Weiß Oberhausen	*				3

07|08 08|09 09|10 10|11 11|12 12|13 13|14 14|15 15|16 16|17 17|18 18|19 19|20 20|21 21|22 22|23 23|24

* DFL-Gesellschafter K Kapitalgesellschaft BUNDESLIGA 2. Bundesliga 3. LIGA Regionalliga Amateurligen DFL LZ verpflichtend DFB LZ Deutscher Meister

2. Liga Nord und Süd

Offenbacher FC Kickers auf einen Blick

HKS Münster/Westf. HELMUT-KALTHOFF-STIFTUNG

FUSSBALL stiftet ZUKUNFT

Statistik aktuell — BUNDESLIGA seit 63 (DFL, Kapital., 24|25, LZ, Jahre)

Offenbacher FC Kickers * K DFB 7

63|64 64|65 65|66 66|67 67|68 68|69 69|70 70|71 71|72 72|73 73|74 74|75 75|76 76|77 77|78 78|79 79|80 80|81 81|82 82|83

83|84 84|85 85|86 86|87 87|88 88|89 89|90 90|91 91|92 92|93 93|94 94|95 95|96 96|97 97|98 98|99 99|00 00|01 01|02 02|03

03|04 04|05 05|06 06|07 07|08 08|09 09|10 10|11 11|12 12|13 13|14 14|15 15|16 16|17 17|18 18|19 19|20 20|21 21|22 22|23

23|24 24|25

TOP20

Statistik aktuell — 2. Liga Nord 74 - 81 (DFL, Kapital., 24|25, LZ, Jahre)

74|75 75|76 76|77 77|78 78|79 79|80 80|81

Wiedervereinigung

DFL ab 2001

Statistik aktuell — 2. Liga Süd 74 - 81 (DFL, Kapital., 24|25, LZ, Jahre)

Offenbacher FC Kickers * K DFB 5

74|75 75|76 76|77 77|78 78|79 79|80 80|81

Statistik aktuell — 2. Bundesliga seit 81 (DFL, Kapital., 24|25, LZ, Jahre)

Offenbacher FC Kickers * K DFB 9

81|82 82|83 83|84 84|85 85|86 86|87 87|88 88|89 89|90 90|91 91|92 92|93 93|94 94|95 95|96 96|97 97|98 98|99 99|00 00|01

01|02 02|03 03|04 04|05 05|06 06|07 07|08 08|09 09|10 10|11 11|12 12|13 13|14 14|15 15|16 16|17 17|18 18|19 19|20 20|21

21|22 22|23 23|24 24|25

TOP30

Statistik aktuell — 3. LIGA seit 08 (DFL, Kapital., 24|25, LZ, Jahre)

Offenbacher FC Kickers * K DFB 5

08|09 09|10 10|11 11|12 12|13 13|14 14|15 15|16 16|17 17|18 18|19 19|20 20|21 21|22 22|23 23|24 24|25

TOP40

Statistik aktuell — U19-Bundesliga 2003 - 2024 (DFL, Kapital., 24|25, LZ, Jahre)

Offenbacher FC Kickers * K DFB 5

03|04 04|05 05|06 06|07 07|08 08|09 09|10 10|11 11|12 12|13 13|14 14|15 15|16 16|17 17|18 18|19 19|20 20|21 21|22 22|23

23|24

Statistik aktuell — U17-Bundesliga 2007 - 2024 (DFL, Kapital., 24|25, LZ, Jahre)

Offenbacher FC Kickers * K DFB 2

07|08 08|09 09|10 10|11 11|12 12|13 13|14 14|15 15|16 16|17 17|18 18|19 19|20 20|21 21|22 22|23 23|24

* DFL-Gesellschafter | K Kapitalgesellschaft | BUNDESLIGA | 2. Bundesliga | 3. LIGA | Regionalliga | Amateurligen | DFL LZ verpflichtend | DFB LZ | Deutscher Meister

2. Liga Nord und Süd

VfB Oldenburg 1897 auf einen Blick

Statistik aktuell — BUNDESLIGA seit 63 (DFL | Kapital. 24|25 | LZ | Jahre)

TOP20

63|64 64|65 65|66 66|67 67|68 68|69 69|70 70|71 71|72 72|73 73|74 74|75 75|76 76|77 77|78 78|79 79|80 80|81 81|82 82|83

83|84 84|85 85|86 86|87 87|88 88|89 89|90 90|91 91|92 92|93 93|94 94|95 95|96 96|97 97|98 98|99 99|00 00|01 01|02 02|03

03|04 04|05 05|06 06|07 07|08 08|09 09|10 10|11 11|12 12|13 13|14 14|15 15|16 16|17 17|18 18|19 19|20 20|21 21|22 22|23

23|24 24|25

Statistik aktuell — 2. Liga Nord 74 - 81 (DFL | Kapital. 24|25 | LZ | Jahre)

VfB Oldenburg 1897 — 1

74|75 75|76 76|77 77|78 78|79 79|80 80|81

Statistik aktuell — 2. Liga Süd 74 - 81 (DFL | Kapital. 24|25 | LZ | Jahre)

74|75 75|76 76|77 77|78 78|79 79|80 80|81

Wiedervereinigung

DFL ab 2001

Statistik aktuell — 2. Bundesliga seit 81 (DFL | Kapital. 24|25 | LZ | Jahre)

VfB Oldenburg 1897 — 4

TOP30

81|82 82|83 83|84 84|85 85|86 86|87 87|88 88|89 89|90 90|91 91|92 92|93 93|94 94|95 95|96 96|97 97|98 98|99 99|00 00|01

01|02 02|03 03|04 04|05 05|06 06|07 07|08 08|09 09|10 10|11 11|12 12|13 13|14 14|15 15|16 16|17 17|18 18|19 19|20 20|21

21|22 22|23 23|24 24|25

Statistik aktuell — 3. LIGA seit 08 (DFL | Kapital. 24|25 | LZ | Jahre)

VfB Oldenburg 1897 — 1

TOP40

08|09 09|10 10|11 11|12 12|13 13|14 14|15 15|16 16|17 17|18 18|19 19|20 20|21 21|22 22|23 23|24 24|25

Statistik aktuell — U19-Bundesliga 2003 - 2024 (DFL | Kapital. 24|25 | LZ | Jahre)

VfB Oldenburg 1897 — 1

03|04 04|05 05|06 06|07 07|08 08|09 09|10 10|11 11|12 12|13 13|14 14|15 15|16 16|17 17|18 18|19 19|20 20|21 21|22 22|23

23|24

Statistik aktuell — U17-Bundesliga 2007 - 2024 (DFL | Kapital. 24|25 | LZ | Jahre)

07|08 08|09 09|10 10|11 11|12 12|13 13|14 14|15 15|16 16|17 17|18 18|19 19|20 20|21 21|22 22|23 23|24

* DFL-Gesellschafter K Kapitalgesellschaft BUNDESLIGA 2. Bundesliga 3. LIGA Regionalliga Amateurligen DFL LZ verpflichtend DFB LZ Deutscher Meister

2. Liga Nord und Süd

VfL Osnabrück 1899 auf einen Blick

HKS Münster/Westf. HELMUT-KALTHOFF-STIFTUNG

FUSSBALL stiftet ZUKUNFT

Statistik aktuell — BUNDESLIGA seit 63 (DFL, Kapital., 24|25, LZ, Jahre)

TOP20

63|64 64|65 65|66 66|67 67|68 68|69 69|70 70|71 71|72 72|73 73|74 74|75 75|76 76|77 77|78 78|79 79|80 80|81 81|82 82|83

83|84 84|85 85|86 86|87 87|88 88|89 89|90 90|91 91|92 92|93 93|94 94|95 95|96 96|97 97|98 98|99 99|00 00|01 01|02 02|03

03|04 04|05 05|06 06|07 07|08 08|09 09|10 10|11 11|12 12|13 13|14 14|15 15|16 16|17 17|18 18|19 19|20 20|21 21|22 22|23

23|24 24|25

Statistik aktuell — 2. Liga Nord 74 - 81 (DFL, Kapital., 24|25, LZ, Jahre)

74|75 75|76 76|77 77|78 78|79 79|80 80|81

Wiedervereinigung

DFL ab 2001

VfL Osnabrück 1899 * K DFB 7

Statistik aktuell — 2. Liga Süd 74 - 81 (DFL, Kapital., 24|25, LZ, Jahre)

74|75 75|76 76|77 77|78 78|79 79|80 80|81

Statistik aktuell — 2. Bundesliga seit 81 (DFL, Kapital., 24|25, LZ, Jahre)

VfL Osnabrück 1899 * K DFB 19

TOP30

81|82 82|83 83|84 84|85 85|86 86|87 87|88 88|89 89|90 90|91 91|92 92|93 93|94 94|95 95|96 96|97 97|98 98|99 99|00 00|01

01|02 02|03 03|04 04|05 05|06 06|07 07|08 08|09 09|10 10|11 11|12 12|13 13|14 14|15 15|16 16|17 17|18 18|19 19|20 20|21

21|22 22|23 23|24 24|25

Statistik aktuell — 3. LIGA seit 08 (DFL, Kapital., 24|25, LZ, Jahre)

VfL Osnabrück 1899 * K DFB 12

TOP40

08|09 09|10 10|11 11|12 12|13 13|14 14|15 15|16 16|17 17|18 18|19 19|20 20|21 21|22 22|23 23|24 24|25

Statistik aktuell — U19-Bundesliga 2003 - 2024 (DFL, Kapital., 24|25, LZ, Jahre)

VfL Osnabrück 1899 * K DFB 14

03|04 04|05 05|06 06|07 07|08 08|09 09|10 10|11 11|12 12|13 13|14 14|15 15|16 16|17 17|18 18|19 19|20 20|21 21|22 22|23

23|24

Statistik aktuell — U17-Bundesliga 2007 - 2024 (DFL, Kapital., 24|25, LZ, Jahre)

VfL Osnabrück 1899 * K DFB 8

07|08 08|09 09|10 10|11 11|12 12|13 13|14 14|15 15|16 16|17 17|18 18|19 19|20 20|21 21|22 22|23 23|24

* DFL-Gesellschafter K Kapitalgesellschaft BUNDESLIGA 2. Bundesliga 3. LIGA Regionalliga Amateurligen DFL LZ verpflichtend DFB LZ Deutscher Meister

2. Liga Nord und Süd

FK Pirmasens auf einen Blick

HKS Münster/Westf. HELMUT-KALTHOFF-STIFTUNG

FUSSBALL stiftet ZUKUNFT

Statistik aktuell — BUNDESLIGA seit 63 (DFL, Kapital., 24|25, LZ, Jahre)

TOP20

63|64	64|65	65|66	66|67	67|68	68|69	69|70	70|71	71|72	72|73	73|74	74|75	75|76	76|77	77|78	78|79	79|80	80|81	81|82	82|83
83|84	84|85	85|86	86|87	87|88	88|89	89|90	90|91	91|92	92|93	93|94	94|95	95|96	96|97	97|98	98|99	99|00	00|01	01|02	02|03
03|04	04|05	05|06	06|07	07|08	08|09	09|10	10|11	11|12	12|13	13|14	14|15	15|16	16|17	17|18	18|19	19|20	20|21	21|22	22|23
23|24	24|25																				

Statistik aktuell — 2. Liga Nord 74 - 81 (DFL, Kapital., 24|25, LZ, Jahre)

74|75	75|76	76|77	77|78	78|79	79|80	80|81

Wiedervereinigung

DFL ab 2001

Statistik aktuell — 2. Liga Süd 74 - 81 (DFL, Kapital., 24|25, LZ, Jahre)

74|75	75|76	76|77	77|78	78|79	79|80	80|81

FK Pirmasens — 4

Statistik aktuell — 2. Bundesliga seit 1 (DFL, Kapital., 24|25, LZ, Jahre)

TOP30

81|82	82|83	83|84	84|85	85|86	86|87	87|88	88|89	89|90	90|91	91|92	92|93	93|94	94|95	95|96	96|97	97|98	98|99	99|00	00|01
01|02	02|03	03|04	04|05	05|06	06|07	07|08	08|09	09|10	10|11	11|12	12|13	13|14	14|15	15|16	16|17	17|18	18|19	19|20	20|21
21|22	22|23	23|24	24|25																		

Statistik aktuell — 3. LIGA seit 08 (DFL, Kapital., 24|25, LZ, Jahre)

TOP40

08|09	09|10	10|11	11|12	12|13	13|14	14|15	15|16	16|17	17|18	18|19	19|20	20|21	21|22	22|23	23|24	24|25

Statistik aktuell — U19-Bundesliga 2003 - 2024 (DFL, Kapital., 24|25, LZ, Jahre)

03|04	04|05	05|06	06|07	07|08	08|09	09|10	10|11	11|12	12|13	13|14	14|15	15|16	16|17	17|18	18|19	19|20	20|21	21|22	22|23
23|24																					

Statistik aktuell — U17-Bundesliga 2007 - 2024 (DFL, Kapital., 24|25, LZ, Jahre)

FK Pirmasens — 1

07|08	08|09	09|10	10|11	11|12	12|13	13|14	14|15	15|16	16|17	17|18	18|19	19|20	20|21	21|22	22|23	23|24

* DFL-Gesellschafter K Kapitalgesellschaft BUNDESLIGA 2. Bundesliga 3. LIGA Regionalliga Amateurligen DFL LZ verpflichtend DFB LZ Deutscher Meister

2. Liga Nord und Süd

SSV Jahn Regensburg auf einen Blick

HKS Münster/Westf. HELMUT-KALTHOFF-STIFTUNG

FUSSBALL stiftet ZUKUNFT

Statistik aktuell	DFL	Kapital.	24|25	LZ	Jahre
BUNDESLIGA seit 63					
TOP20					
2. Liga Nord 74 - 81					
2. Liga Süd 74 - 81					
SSV Jahn Regensburg	*	K		DFL	2
2. Bundesliga seit 81					
SSV Jahn Regensburg	*	K		DFL	9
TOP30					
3. LIGA seit 08					
SSV Jahn Regensburg	*	K		DFL	8
TOP40					
U19-Bundesliga 2003 - 2024					
SSV Jahn Regensburg	*	K		DFL	4
U17-Bundesliga 2007 - 2024					
SSV Jahn Regensburg	*	K		DFL	4

BUNDESLIGA: 63|64, 64|65, 65|66, 66|67, 67|68, 68|69, 69|70, 70|71, 71|72, 72|73, 73|74, 74|75, 75|76, 76|77, 77|78, 78|79, 79|80, 80|81, 81|82, 82|83, 83|84, 84|85, 85|86, 86|87, 87|88, 88|89, 89|90, 90|91, 91|92, 92|93, 93|94, 94|95, 95|96, 96|97, 97|98, 98|99, 99|00, 00|01, 01|02, 02|03, 03|04, 04|05, 05|06, 06|07, 07|08, 08|09, 09|10, 10|11, 11|12, 12|13, 13|14, 14|15, 15|16, 16|17, 17|18, 18|19, 19|20, 20|21, 21|22, 22|23, 23|24, 24|25

2. Liga Nord: 74|75, 75|76, 76|77, 77|78, 78|79, 79|80, 80|81

Wiedervereinigung

DFL ab 2001

2. Liga Süd: 74|75, 75|76, 76|77, 77|78, 78|79, 79|80, 80|81

2. Bundesliga: 81|82, 82|83, 83|84, 84|85, 85|86, 86|87, 87|88, 88|89, 89|90, 90|91, 91|92, 92|93, 93|94, 94|95, 95|96, 96|97, 97|98, 98|99, 99|00, 00|01, 01|02, 02|03, 03|04, 04|05, 05|06, 06|07, 07|08, 08|09, 09|10, 10|11, 11|12, 12|13, 13|14, 14|15, 15|16, 16|17, 17|18, 18|19, 19|20, 20|21, 21|22, 22|23, 23|24, 24|25

3. LIGA: 08|09, 09|10, 10|11, 11|12, 12|13, 13|14, 14|15, 15|16, 16|17, 17|18, 18|19, 19|20, 20|21, 21|22, 22|23, 23|24, 24|25

U19-Bundesliga 2003 - 2024: 03|04, 04|05, 05|06, 06|07, 07|08, 08|09, 09|10, 10|11, 11|12, 12|13, 13|14, 14|15, 15|16, 16|17, 17|18, 18|19, 19|20, 20|21, 21|22, 22|23, 23|24

U17-Bundesliga 2007 - 2024: 07|08, 08|09, 09|10, 10|11, 11|12, 12|13, 13|14, 14|15, 15|16, 16|17, 17|18, 18|19, 19|20, 20|21, 21|22, 22|23, 23|24

* DFL-Gesellschafter | K Kapitalgesellschaft | BUNDESLIGA | 2. Bundesliga | 3. LIGA | Regionalliga | Amateurligen | DFL LZ verpflichtend | DFB LZ | Deutscher Meister

2. Liga Nord und Süd

SSV Reutlingen auf einen Blick

HKS Münster/Westf. HELMUT-KALTHOFF-STIFTUNG

FUSSBALL stiftet ZUKUNFT

Statistik aktuell — BUNDESLIGA seit 63 (DFL, Kapital., 24|25, LZ, Jahre)

63|64 64|65 65|66 66|67 67|68 68|69 69|70 70|71 71|72 72|73 73|74 74|75 75|76 76|77 77|78 78|79 79|80 80|81 81|82 82|83

83|84 84|85 85|86 86|87 87|88 88|89 89|90 90|91 91|92 92|93 93|94 94|95 95|96 96|97 97|98 98|99 99|00 00|01 01|02 02|03

03|04 04|05 05|06 06|07 07|08 08|09 09|10 10|11 11|12 12|13 13|14 14|15 15|16 16|17 17|18 18|19 19|20 20|21 21|22 22|23

23|24 24|25

TOP20

Statistik aktuell — 2. Liga Nord 74 - 81 (DFL, Kapital., 24|25, LZ, Jahre)

74|75 75|76 76|77 77|78 78|79 79|80 80|81

Wiedervereinigung

DFL ab 2001

Statistik aktuell — 2. Liga Süd 74 - 81 (DFL, Kapital., 24|25, LZ, Jahre)

74|75 75|76 76|77 77|78 78|79 79|80 80|81

SSV Reutlingen	*		1

Statistik aktuell — 2. Bundesliga seit 82 (DFL, Kapital., 24|25, LZ, Jahre)

81|82 82|83 83|84 84|85 85|86 86|87 87|88 88|89 89|90 90|91 91|92 92|93 93|94 94|95 95|96 96|97 97|98 98|99 99|00 00|01

SSV Reutlingen	*		3

01|02 02|03 03|04 04|05 05|06 06|07 07|08 08|09 09|10 10|11 11|12 12|13 13|14 14|15 15|16 16|17 17|18 18|19 19|20 20|21

21|22 22|23 23|24 24|25

TOP30

Statistik aktuell — 3. LIGA seit 08 (DFL, Kapital., 24|25, LZ, Jahre)

08|09 09|10 10|11 11|12 12|13 13|14 14|15 15|16 16|17 17|18 18|19 19|20 20|21 21|22 22|23 23|24 24|25

TOP40

Statistik aktuell — U19-Bundesliga 2003 - 2024 (DFL, Kapital., 24|25, LZ, Jahre)

03|04 04|05 05|06 06|07 07|08 08|09 09|10 10|11 11|12 12|13 13|14 14|15 15|16 16|17 17|18 18|19 19|20 20|21 21|22 22|23

SSV Reutlingen	*		2

23|24

Statistik aktuell — U17-Bundesliga 2007 - 2024 (DFL, Kapital., 24|25, LZ, Jahre)

07|08 08|09 09|10 10|11 11|12 12|13 13|14 14|15 15|16 16|17 17|18 18|19 19|20 20|21 21|22 22|23 23|24

SSV Reutlingen	*		1

* DFL-Gesellschafter K Kapitalgesellschaft BUNDESLIGA 2. Bundesliga 3. LIGA Regionalliga Amateurligen DFL LZ verpflichtend DFB LZ Deutscher Meister

2. Liga Nord und Süd

1. FC Saarbrücken auf einen Blick

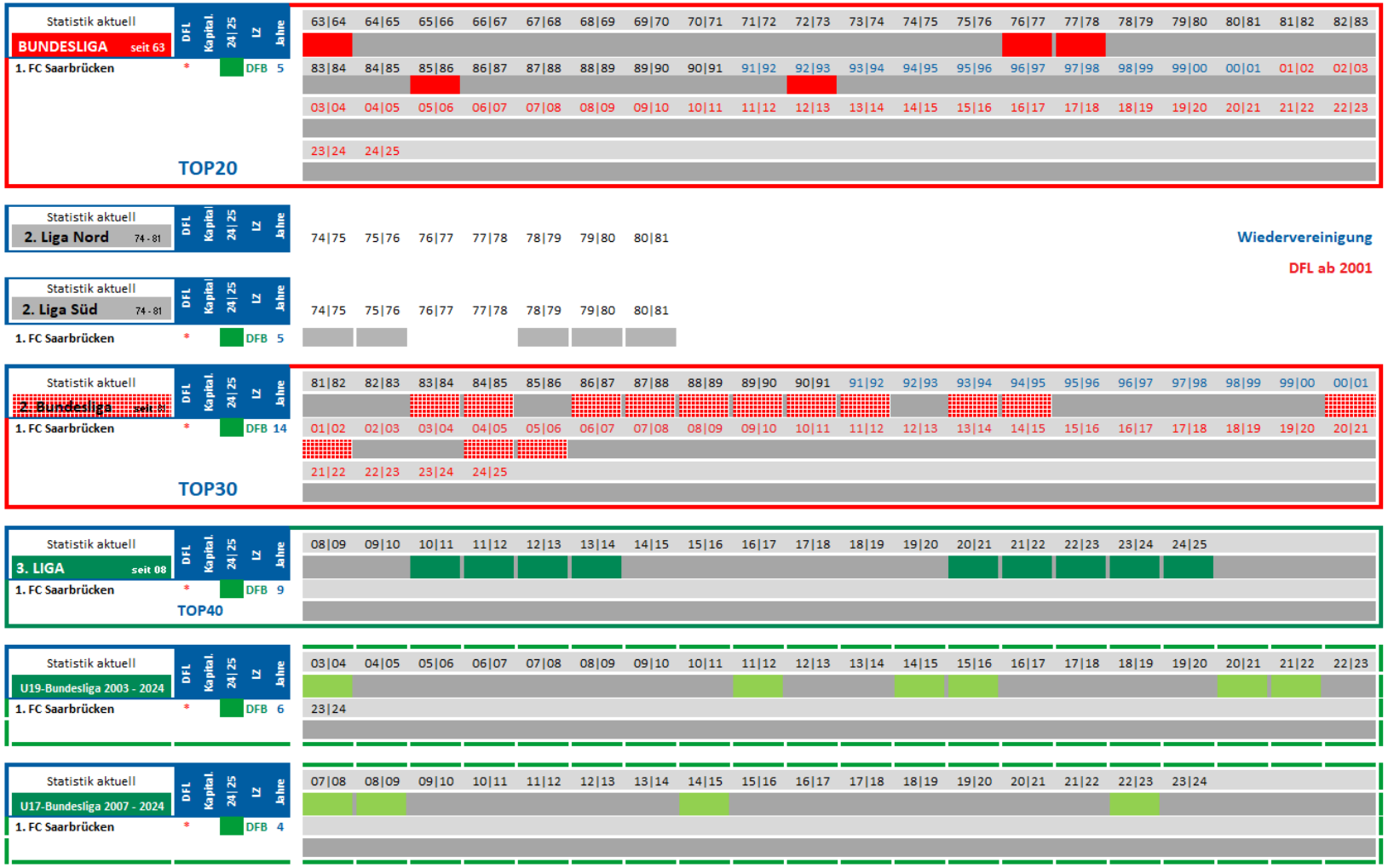

* DFL-Gesellschafter K Kapitalgesellschaft BUNDESLIGA 2. Bundesliga 3. LIGA Regionalliga Amateurligen DFL LZ verpflichtend DFB LZ Deutscher Meister

2. Liga Nord und Süd

1. FC Schweinfurt 05 auf einen Blick

HKS Münster/Westf. HELMUT-KALTHOFF-STIFTUNG

FUSSBALL stiftet ZUKUNFT

Statistik aktuell	DFL	Kapital.	24|25	LZ	Jahre
BUNDESLIGA seit 63					
TOP20					
2. Liga Nord 74 - 81					
2. Liga Süd 74 - 81					
1. FC Schweinfurt 05	*	K			2
2. Bundesliga seit 91					
1. FC Schweinfurt 05	*	K			2
TOP30					
3. LIGA seit 08					
TOP40					
U19-Bundesliga 2003 - 2024					
U17-Bundesliga 2007 - 2024					

BUNDESLIGA	63|64	64|65	65|66	66|67	67|68	68|69	69|70	70|71	71|72	72|73	73|74	74|75	75|76	76|77	77|78	78|79	79|80	80|81	81|82	82|83			
	83|84	84|85	85|86	86|87	87|88	88|89	89|90	90|91	91|92	92|93	93|94	94|95	95|96	96|97	97|98	98|99	99|00	00|01	01|02	02|03			
	03|04	04|05	05|06	06|07	07|08	08|09	09|10	10|11	11|12	12|13	13|14	14|15	15|16	16|17	17|18	18|19	19|20	20|21	21|22	22|23			
	23|24	24|25																						
2. Liga Nord	74|75	75|76	76|77	77|78	78|79	79|80	80|81																
2. Liga Süd	74|75	75|76	76|77	77|78	78|79	79|80	80|81																
1. FC Schweinfurt 05																								
2. Bundesliga	81|82	82|83	83|84	84|85	85|86	86|87	87|88	88|89	89|90	90|91	91|92	92|93	93|94	94|95	95|96	96|97	97|98	98|99	99|00	00|01			
1. FC Schweinfurt 05	01|02	02|03	03|04	04|05	05|06	06|07	07|08	08|09	09|10	10|11	11|12	12|13	13|14	14|15	15|16	16|17	17|18	18|19	19|20	20|21			
	21|22	22|23	23|24	24|25																			
3. LIGA	08|09	09|10	10|11	11|12	12|13	13|14	14|15	15|16	16|17	17|18	18|19	19|20	20|21	21|22	22|23	23|24	24|25						
U19-Bundesliga 2003 - 2024	03|04	04|05	05|06	06|07	07|08	08|09	09|10	10|11	11|12	12|13	13|14	14|15	15|16	16|17	17|18	18|19	19|20	20|21	21|22	22|23			
	23|24																							
U17-Bundesliga 2007 - 2024	07|08	08|09	09|10	10|11	11|12	12|13	13|14	14|15	15|16	16|17	17|18	18|19	19|20	20|21	21|22	22|23	23|24						

Wiedervereinigung

DFL ab 2001

* DFL-Gesellschafter K Kapitalgesellschaft BUNDESLIGA 2. Bundesliga 3. LIGA Regionalliga Amateurligen DFL LZ verpflichtend DFB LZ Deutscher Meister

2. Liga Nord und Süd

BSV 07 Schwenningen auf einen Blick

HKS Münster/Westf. HELMUT-KALTHOFF-STIFTUNG

FUSSBALL stiftet ZUKUNFT

Statistik aktuell	DFL	Kapital.	24|25	LZ	Jahre																					
BUNDESLIGA seit 63						63|64	64|65	65|66	66|67	67|68	68|69	69|70	70|71	71|72	72|73	73|74	74|75	75|76	76|77	77|78	78|79	79|80	80|81	81|82	82|83
						83|84	84|85	85|86	86|87	87|88	88|89	89|90	90|91	91|92	92|93	93|94	94|95	95|96	96|97	97|98	98|99	99|00	00|01	01|02	02|03
						03|04	04|05	05|06	06|07	07|08	08|09	09|10	10|11	11|12	12|13	13|14	14|15	15|16	16|17	17|18	18|19	19|20	20|21	21|22	22|23
TOP20						23|24	24|25																			

Statistik aktuell	DFL	Kapital.	24|25	LZ	Jahre								
2. Liga Nord 74 - 81						74|75	75|76	76|77	77|78	78|79	79|80	80|81	

Wiedervereinigung

DFL ab 2001

Statistik aktuell	DFL	Kapital.	24|25	LZ	Jahre								
2. Liga Süd 74 - 81						74|75	75|76	76|77	77|78	78|79	79|80	80|81	
BSV 07 Schwenningen					1								

Statistik aktuell	DFL	Kapital.	24|25	LZ	Jahre																					
2. Bundesliga seit 81						81|82	82|83	83|84	84|85	85|86	86|87	87|88	88|89	89|90	90|91	91|92	92|93	93|94	94|95	95|96	96|97	97|98	98|99	99|00	00|01
						01|02	02|03	03|04	04|05	05|06	06|07	07|08	08|09	09|10	10|11	11|12	12|13	13|14	14|15	15|16	16|17	17|18	18|19	19|20	20|21
TOP30						21|22	22|23	23|24	24|25																

Statistik aktuell	DFL	Kapital.	24|25	LZ	Jahre																		
3. LIGA seit 08						08|09	09|10	10|11	11|12	12|13	13|14	14|15	15|16	16|17	17|18	18|19	19|20	20|21	21|22	22|23	23|24	24|25
TOP40																							

Statistik aktuell	DFL	Kapital.	24|25	LZ	Jahre																		
U19-Bundesliga 2003 - 2024						03|04	04|05	05|06	06|07	07|08	08|09	09|10	10|11	11|12	12|13	13|14	14|15	15|16	16|17	17|18	18|19	19|20	20|21	21|22	22|23
						23|24																	

Statistik aktuell	DFL	Kapital.	24|25	LZ	Jahre																		
U17-Bundesliga 2007 - 2024						07|08	08|09	09|10	10|11	11|12	12|13	13|14	14|15	15|16	16|17	17|18	18|19	19|20	20|21	21|22	22|23	23|24

* DFL-Gesellschafter K Kapitalgesellschaft BUNDESLIGA 2. Bundesliga 3. LIGA Regionalliga Amateurligen DFL LZ verpflichtend DFB LZ Deutscher Meister

2. Liga Nord und Süd

SG Union Solingen auf einen Blick

HKS Münster/Westf. HELMUT-KALTHOFF-STIFTUNG

FUSSBALL stiftet ZUKUNFT

Statistik aktuell – BUNDESLIGA seit 63

DFL | Kapital. | 24|25 | LZ | Jahre

63	64	64	65	65	66	66	67	67	68	68	69	69	70	70	71	71	72	72	73	73	74	74	75	75	76	76	77	77	78	78	79	79	80	80	81	81	82	82	83
83	84	84	85	85	86	86	87	87	88	88	89	89	90	90	91	91	92	92	93	93	94	94	95	95	96	96	97	97	98	98	99	99	00	00	01	01	02	02	03
03	04	04	05	05	06	06	07	07	08	08	09	09	10	10	11	11	12	12	13	13	14	14	15	15	16	16	17	17	18	18	19	19	20	20	21	21	22	22	23
23	24	24	25																				

TOP20

Statistik aktuell – 2. Liga Nord 74 - 81

DFL | Kapital. | 24|25 | LZ | Jahre

74	75	75	76	76	77	77	78	78	79	79	80	80	81

SG Union Solingen 6

Wiedervereinigung

DFL ab 2001

Statistik aktuell – 2. Liga Süd 74 - 81

DFL | Kapital. | 24|25 | LZ | Jahre

74	75	75	76	76	77	77	78	78	79	79	80	80	81

Statistik aktuell – 2. Bundesliga seit 81

DFL | Kapital. | 24|25 | LZ | Jahre

SG Union Solingen 8

81	82	82	83	83	84	84	85	85	86	86	87	87	88	88	89	89	90	90	91	91	92	92	93	93	94	94	95	95	96	96	97	97	98	98	99	99	00	00	01
01	02	02	03	03	04	04	05	05	06	06	07	07	08	08	09	09	10	10	11	11	12	12	13	13	14	14	15	15	16	16	17	17	18	18	19	19	20	20	21
21	22	22	23	23	24	24	25																		

TOP30

Statistik aktuell – 3. LIGA seit 08

DFL | Kapital. | 24|25 | LZ | Jahre

08	09	09	10	10	11	11	12	12	13	13	14	14	15	15	16	16	17	17	18	18	19	19	20	20	21	21	22	22	23	23	24	24	25

TOP40

Statistik aktuell – U19-Bundesliga 2003 - 2024

DFL | Kapital. | 24|25 | LZ | Jahre

03	04	04	05	05	06	06	07	07	08	08	09	09	10	10	11	11	12	12	13	13	14	14	15	15	16	16	17	17	18	18	19	19	20	20	21	21	22	22	23
23	24																					

Statistik aktuell – U17-Bundesliga 2007 - 2024

DFL | Kapital. | 24|25 | LZ | Jahre

07	08	08	09	09	10	10	11	11	12	12	13	13	14	14	15	15	16	16	17	17	18	18	19	19	20	20	21	21	22	22	23	23	24

* DFL-Gesellschafter | K Kapitalgesellschaft | BUNDESLIGA | 2. Bundesliga | 3. LIGA | Regionalliga | Amateurligen | DFL LZ verpflichtend | DFB LZ | Deutscher Meister

2. Liga Nord und Süd

Spandauer SV auf einen Blick

HKS Münster/Westf. HELMUT-KALTHOFF-STIFTUNG

FUSSBALL stiftet ZUKUNFT

Statistik aktuell — BUNDESLIGA seit 63 (DFL, Kapital. 24|25, LZ, Jahre)

63|64	64|65	65|66	66|67	67|68	68|69	69|70	70|71	71|72	72|73	73|74	74|75	75|76	76|77	77|78	78|79	79|80	80|81	81|82	82|83		
83|84	84|85	85|86	86|87	87|88	88|89	89|90	90|91	91|92	92|93	93|94	94|95	95|96	96|97	97|98	98|99	99|00	00|01	01|02	02|03		
03|04	04|05	05|06	06|07	07|08	08|09	09|10	10|11	11|12	12|13	13|14	14|15	15|16	16|17	17|18	18|19	19|20	20|21	21|22	22|23		
23|24	24|25																					

TOP20

Statistik aktuell — 2. Liga Nord 74 - 81 (DFL, Kapital. 24|25, LZ, Jahre)

74|75	75|76	76|77	77|78	78|79	79|80	80|81		

Spandauer SV — 1

Statistik aktuell — 2. Liga Süd 74 - 81 (DFL, Kapital. 24|25, LZ, Jahre)

74|75	75|76	76|77	77|78	78|79	79|80	80|81		

Wiedervereinigung

DFL ab 2001

Statistik aktuell — 2. Bundesliga seit 81 (DFL, Kapital. 24|25, LZ, Jahre)

81|82	82|83	83|84	84|85	85|86	86|87	87|88	88|89	89|90	90|91	91|92	92|93	93|94	94|95	95|96	96|97	97|98	98|99	99|00	00|01		
01|02	02|03	03|04	04|05	05|06	06|07	07|08	08|09	09|10	10|11	11|12	12|13	13|14	14|15	15|16	16|17	17|18	18|19	19|20	20|21		
21|22	22|23	23|24	24|25																			

TOP30

Statistik aktuell — 3. LIGA seit 08 (DFL, Kapital. 24|25, LZ, Jahre)

08|09	09|10	10|11	11|12	12|13	13|14	14|15	15|16	16|17	17|18	18|19	19|20	20|21	21|22	22|23	23|24	24|25		

TOP40

Statistik aktuell — U19-Bundesliga 2003 - 2024 (DFL, Kapital. 24|25, LZ, Jahre)

03|04	04|05	05|06	06|07	07|08	08|09	09|10	10|11	11|12	12|13	13|14	14|15	15|16	16|17	17|18	18|19	19|20	20|21	21|22	22|23		
23|24																						

Statistik aktuell — U17-Bundesliga 2007 - 2024 (DFL, Kapital. 24|25, LZ, Jahre)

07|08	08|09	09|10	10|11	11|12	12|13	13|14	14|15	15|16	16|17	17|18	18|19	19|20	20|21	21|22	22|23	23|24		

* DFL-Gesellschafter — K Kapitalgesellschaft — BUNDESLIGA — 2. Bundesliga — 3. LIGA — Regionalliga — Amateurligen — DFL LZ verpflichtend — DFB LZ — Deutscher Meister

2. Liga Nord und Süd

FC St. Pauli auf einen Blick

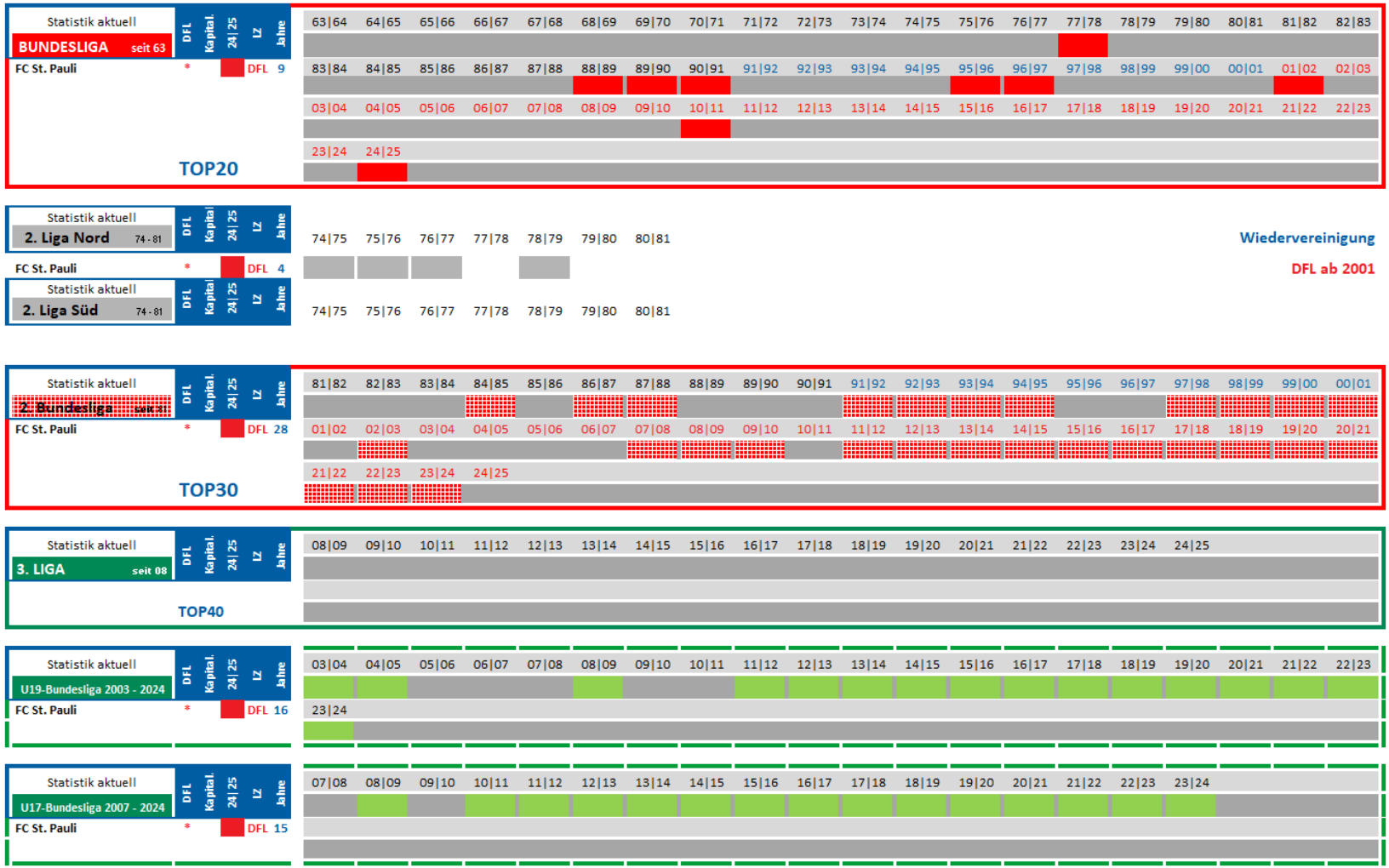

* DFL-Gesellschafter K Kapitalgesellschaft BUNDESLIGA 2. Bundesliga 3. LIGA Regionalliga Amateurligen DFL LZ verpflichtend DFB LZ Deutscher Meister

2. Liga Nord und Süd

VfB Stuttgart auf einen Blick

Statistik aktuell — BUNDESLIGA seit 63

VfB Stuttgart * K DFL 58

63|64	64|65	65|66	66|67	67|68	68|69	69|70	70|71	71|72	72|73	73|74	74|75	75|76	76|77	77|78	78|79	79|80	80|81	81|82	82|83
83|84	84|85	85|86	86|87	87|88	88|89	89|90	90|91	**91|92**	92|93	93|94	94|95	95|96	96|97	97|98	98|99	99|00	00|01	01|02	02|03
03|04	04|05	05|06	**06|07**	07|08	08|09	09|10	10|11	11|12	12|13	13|14	14|15	15|16	16|17	17|18	18|19	19|20	20|21	21|22	22|23
23|24	24|25																				

TOP20

Statistik aktuell — 2. Liga Nord 74 - 81

74|75	75|76	76|77	77|78	78|79	79|80	80|81

Wiedervereinigung

DFL ab 2001

Statistik aktuell — 2. Liga Süd 74 - 81

VfB Stuttgart * K DFL 2

74|75	75|76	76|77	77|78	78|79	79|80	80|81

Statistik aktuell — 2. Bundesliga seit 81

VfB Stuttgart * K DFL 2

81|82	82|83	83|84	84|85	85|86	86|87	87|88	88|89	89|90	90|91	91|92	92|93	93|94	94|95	95|96	96|97	97|98	98|99	99|00	00|01
01|02	02|03	03|04	04|05	05|06	06|07	07|08	08|09	09|10	10|11	11|12	12|13	13|14	14|15	15|16	16|17	17|18	18|19	19|20	20|21
21|22	22|23	23|24	24|25																		

TOP30

Statistik aktuell — 3. LIGA seit 08

VfB Stuttgart U23 * K DFL 9

08|09	09|10	10|11	11|12	12|13	13|14	14|15	15|16	16|17	17|18	18|19	19|20	20|21	21|22	22|23	23|24	24|25

TOP40

Statistik aktuell — U19-Bundesliga 2003 - 2024

VfB Stuttgart * K DFL 21

03|04	**04|05**	05|06	06|07	07|08	08|09	09|10	10|11	11|12	12|13	13|14	14|15	15|16	16|17	17|18	18|19	19|20	20|21	21|22	22|23
23|24																					

Statistik aktuell — U17-Bundesliga 2007 - 2024

VfB Stuttgart * K DFL 17

07|08	**08|09**	09|10	10|11	11|12	**12|13**	13|14	14|15	15|16	16|17	17|18	18|19	19|20	20|21	21|22	22|23	23|24

* DFL-Gesellschafter K Kapitalgesellschaft BUNDESLIGA 2. Bundesliga 3. LIGA Regionalliga Amateurligen DFL LZ verpflichtend DFB LZ Deutscher Meister

2. Liga Nord und Süd

SV Stuttgarter Kickers auf einen Blick

HKS Münster/Westf. HELMUT-KALTHOFF-STIFTUNG

FUSSBALL stiftet ZUKUNFT

Statistik aktuell — BUNDESLIGA seit 63

SV Stuttgarter Kickers — DFB 2

TOP20

63|64 64|65 65|66 66|67 67|68 68|69 69|70 70|71 71|72 72|73 73|74 74|75 75|76 76|77 77|78 78|79 79|80 80|81 81|82 82|83

83|84 84|85 85|86 86|87 87|88 88|89 89|90 90|91 91|92 92|93 93|94 94|95 95|96 96|97 97|98 98|99 99|00 00|01 01|02 02|03

03|04 04|05 05|06 06|07 07|08 08|09 09|10 10|11 11|12 12|13 13|14 14|15 15|16 16|17 17|18 18|19 19|20 20|21 21|22 22|23

23|24 24|25

Statistik aktuell — 2. Liga Nord 74 - 81

74|75 75|76 76|77 77|78 78|79 79|80 80|81

Wiedervereinigung

DFL ab 2001

Statistik aktuell — 2. Liga Süd 74 - 81

SV Stuttgarter Kickers — DFB 7

74|75 75|76 76|77 77|78 78|79 79|80 80|81

Statistik aktuell — 2. Bundesliga seit 81

SV Stuttgarter Kickers — DFB 16

TOP30

81|82 82|83 83|84 84|85 85|86 86|87 87|88 88|89 89|90 90|91 91|92 92|93 93|94 94|95 95|96 96|97 97|98 98|99 99|00 00|01

01|02 02|03 03|04 04|05 05|06 06|07 07|08 08|09 09|10 10|11 11|12 12|13 13|14 14|15 15|16 16|17 17|18 18|19 19|20 20|21

21|22 22|23 23|24 24|25

Statistik aktuell — 3. LIGA seit 08

SV Stuttgarter Kickers — DFB 5

TOP40

08|09 09|10 10|11 11|12 12|13 13|14 14|15 15|16 16|17 17|18 18|19 19|20 20|21 21|22 22|23 23|24 24|25

Statistik aktuell — U19-Bundesliga 2003 - 2024

SV Stuttgarter Kickers — DFB 9

03|04 04|05 05|06 06|07 07|08 08|09 09|10 10|11 11|12 12|13 13|14 14|15 15|16 16|17 17|18 18|19 19|20 20|21 21|22 22|23

23|24

Statistik aktuell — U17-Bundesliga 2007 - 2024

SV Stuttgarter Kickers — DFB 9

07|08 08|09 09|10 10|11 11|12 12|13 13|14 14|15 15|16 16|17 17|18 18|19 19|20 20|21 21|22 22|23 23|24

* DFL-Gesellschafter K Kapitalgesellschaft BUNDESLIGA 2. Bundesliga 3. LIGA Regionalliga Amateurligen DFL LZ verpflichtend DFB LZ Deutscher Meister

2. Liga Nord und Süd

SV Eintracht Trier auf einen Blick

HKS Münster/Westf. HELMUT-KALTHOFF-STIFTUNG

FUSSBALL stiftet ZUKUNFT

BUNDESLIGA seit 63

Statistik aktuell — DFL, Kapital. 24|25, LZ, Jahre

63|64	64|65	65|66	66|67	67|68	68|69	69|70	70|71	71|72	72|73	73|74	74|75	75|76	76|77	77|78	78|79	79|80	80|81	81|82	82|83		
83|84	84|85	85|86	86|87	87|88	88|89	89|90	90|91	91|92	92|93	93|94	94|95	95|96	96|97	97|98	98|99	99|00	00|01	01|02	02|03		
03|04	04|05	05|06	06|07	07|08	08|09	09|10	10|11	11|12	12|13	13|14	14|15	15|16	16|17	17|18	18|19	19|20	20|21	21|22	22|23		
23|24	24|25																					

TOP20

2. Liga Nord 74 - 81

Statistik aktuell — DFL, Kapital. 24|25, LZ, Jahre

74|75 75|76 76|77 77|78 78|79 79|80 80|81

Wiedervereinigung

DFL ab 2001

2. Liga Süd 74 - 81

Statistik aktuell — DFL, Kapital. 24|25, LZ, Jahre

74|75 75|76 76|77 77|78 78|79 79|80 80|81

SV Eintracht Trier	*		5

2. Bundesliga seit 81

Statistik aktuell — DFL, Kapital. 24|25, LZ, Jahre

81|82	82|83	83|84	84|85	85|86	86|87	87|88	88|89	89|90	90|91	91|92	92|93	93|94	94|95	95|96	96|97	97|98	98|99	99|00	00|01		
01|02	02|03	03|04	04|05	05|06	06|07	07|08	08|09	09|10	10|11	11|12	12|13	13|14	14|15	15|16	16|17	17|18	18|19	19|20	20|21		
21|22	22|23	23|24	24|25																			

SV Eintracht Trier	*		3

TOP30

3. LIGA seit 08

Statistik aktuell — DFL, Kapital. 24|25, LZ, Jahre

08\|09 09\|10 10\|11 11\|12 12\|13 13\|14 14\|15 15\|16 16\|17 17\|18 18\|19 19\|20 20\|21 21\|22 22\|23 23\|24 24\|25

TOP40

U19-Bundesliga 2003 - 2024

Statistik aktuell — DFL, Kapital. 24|25, LZ, Jahre

03\|04 04\|05 05\|06 06\|07 07\|08 08\|09 09\|10 10\|11 11\|12 12\|13 13\|14 14\|15 15\|16 16\|17 17\|18 18\|19 19\|20 20\|21 21\|22 22\|23

23\|24

SV Eintracht Trier	*		2

U17-Bundesliga 2007 - 2024

Statistik aktuell — DFL, Kapital. 24|25, LZ, Jahre

07\|08 08\|09 09\|10 10\|11 11\|12 12\|13 13\|14 14\|15 15\|16 16\|17 17\|18 18\|19 19\|20 20\|21 21\|22 22\|23 23\|24

* DFL-Gesellschafter — K Kapitalgesellschaft — BUNDESLIGA — 2. Bundesliga — 3. LIGA — Regionalliga — Amateurligen — DFL LZ verpflichtend — DFB LZ — Deutscher Meister

2. Liga Nord und Süd

KFC Uerdingen 05 auf einen Blick

HKS Münster/Westf. HELMUT-KALTHOFF-STIFTUNG

FUSSBALL stiftet ZUKUNFT

Statistik aktuell	DFL	Kapital.	24|25	LZ	Jahre
BUNDESLIGA seit 63					
KFC Uerdingen 05					14

TOP20

63|64	64|65	65|66	66|67	67|68	68|69	69|70	70|71	71|72	72|73	73|74	74|75	75|76	76|77	77|78	78|79	79|80	80|81	81|82	82|83			
83|84	84|85	85|86	86|87	87|88	88|89	89|90	90|91	91|92	92|93	93|94	94|95	95|96	96|97	97|98	98|99	99|00	00|01	01|02	02|03			
03|04	04|05	05|06	06|07	07|08	08|09	09|10	10|11	11|12	12|13	13|14	14|15	15|16	16|17	17|18	18|19	19|20	20|21	21|22	22|23			
23|24	24|25																						

Statistik aktuell	DFL	Kapital.	24|25	LZ	Jahre
2. Liga Nord 74 - 81					
KFC Uerdingen 05					4
Statistik aktuell	DFL	Kapital.	24|25	LZ	Jahre
2. Liga Süd 74 - 81					

74|75	75|76	76|77	77|78	78|79	79|80	80|81																
74|75	75|76	76|77	77|78	78|79	79|80	80|81																

Wiedervereinigung

DFL ab 2001

Statistik aktuell	DFL	Kapital.	24|25	LZ	Jahre
2. Bundesliga seit 81					
KFC Uerdingen 05					7

TOP30

81|82	82|83	83|84	84|85	85|86	86|87	87|88	88|89	89|90	90|91	91|92	92|93	93|94	94|95	95|96	96|97	97|98	98|99	99|00	00|01			
01|02	02|03	03|04	04|05	05|06	06|07	07|08	08|09	09|10	10|11	11|12	12|13	13|14	14|15	15|16	16|17	17|18	18|19	19|20	20|21			
21|22	22|23	23|24	24|25																				

Statistik aktuell	DFL	Kapital.	24|25	LZ	Jahre
3. LIGA seit 08					
KFC Uerdingen 05					3

TOP40

08|09	09|10	10|11	11|12	12|13	13|14	14|15	15|16	16|17	17|18	18|19	19|20	20|21	21|22	22|23	23|24	24|25						

Statistik aktuell	DFL	Kapital.	24|25	LZ	Jahre
U19-Bundesliga 2003 - 2024					
KFC Uerdingen 05					1

03|04	04|05	05|06	06|07	07|08	08|09	09|10	10|11	11|12	12|13	13|14	14|15	15|16	16|17	17|18	18|19	19|20	20|21	21|22	22|23			
23|24																							

Statistik aktuell	DFL	Kapital.	24|25	LZ	Jahre
U17-Bundesliga 2007 - 2024					

07|08	08|09	09|10	10|11	11|12	12|13	13|14	14|15	15|16	16|17	17|18	18|19	19|20	20|21	21|22	22|23	23|24						

* DFL-Gesellschafter K Kapitalgesellschaft BUNDESLIGA 2. Bundesliga 3. LIGA Regionalliga Amateurligen DFL LZ verpflichtend DFB LZ Deutscher Meister

2. Liga Nord und Süd

SSV Ulm 1846 Fußball auf einen Blick

HKS Münster/Westf. HELMUT-KALTHOFF-STIFTUNG

FUSSBALL stiftet ZUKUNFT

Statistik aktuell — BUNDESLIGA seit 63 (DFL, Kapital., 24|25, LZ, Jahre)

SSV Ulm 1846 Fußball * K DFL 1

63|64 64|65 65|66 66|67 67|68 68|69 69|70 70|71 71|72 72|73 73|74 74|75 75|76 76|77 77|78 78|79 79|80 80|81 81|82 82|83

83|84 84|85 85|86 86|87 87|88 88|89 89|90 90|91 91|92 92|93 93|94 94|95 95|96 96|97 97|98 98|99 99|00 00|01 01|02 02|03

03|04 04|05 05|06 06|07 07|08 08|09 09|10 10|11 11|12 12|13 13|14 14|15 15|16 16|17 17|18 18|19 19|20 20|21 21|22 22|23

23|24 24|25

TOP20

Statistik aktuell — 2. Liga Nord 74 - 81 (DFL, Kapital., 24|25, LZ, Jahre)

74|75 75|76 76|77 77|78 78|79 79|80 80|81

Wiedervereinigung

DFL ab 2001

Statistik aktuell — 2. Liga Süd 74 - 81 (DFL, Kapital., 24|25, LZ, Jahre)

SSV Ulm 1846 Fußball * K DFL 2

74|75 75|76 76|77 77|78 78|79 79|80 80|81

Statistik aktuell — 2. Bundesliga seit 81 (DFL, Kapital., 24|25, LZ, Jahre)

SSV Ulm 1846 Fußball * K DFL 7

81|82 82|83 83|84 84|85 85|86 86|87 87|88 88|89 89|90 90|91 91|92 92|93 93|94 94|95 95|96 96|97 97|98 98|99 99|00 00|01

01|02 02|03 03|04 04|05 05|06 06|07 07|08 08|09 09|10 10|11 11|12 12|13 13|14 14|15 15|16 16|17 17|18 18|19 19|20 20|21

21|22 22|23 23|24 24|25

TOP30

Statistik aktuell — 3. LIGA seit 08 (DFL, Kapital., 24|25, LZ, Jahre)

SSV Ulm 1846 Fußball * K DFL 1

TOP40

08|09 09|10 10|11 11|12 12|13 13|14 14|15 15|16 16|17 17|18 18|19 19|20 20|21 21|22 22|23 23|24 24|25

Statistik aktuell — U19-Bundesliga 2003 - 2024 (DFL, Kapital., 24|25, LZ, Jahre)

SSV Ulm 1846 Fußball * K DFL 8

03|04 04|05 05|06 06|07 07|08 08|09 09|10 10|11 11|12 12|13 13|14 14|15 15|16 16|17 17|18 18|19 19|20 20|21 21|22 22|23

23|24

Statistik aktuell — U17-Bundesliga 2007 - 2024 (DFL, Kapital., 24|25, LZ, Jahre)

SSV Ulm 1846 Fußball * K DFL 5

07|08 08|09 09|10 10|11 11|12 12|13 13|14 14|15 15|16 16|17 17|18 18|19 19|20 20|21 21|22 22|23 23|24

* DFL-Gesellschafter | K Kapitalgesellschaft | BUNDESLIGA | 2. Bundesliga | 3. LIGA | Regionalliga | Amateurligen | DFL LZ verpflichtend | DFB LZ | Deutscher Meister

2. Liga Nord und Süd

SV Röchling Völklingen auf einen Blick

HKS Münster/Westf. HELMUT-KALTHOFF-STIFTUNG

FUSSBALL stiftet ZUKUNFT

Statistik aktuell — BUNDESLIGA seit 63 (DFL, Kapital., 24|25, LZ, Jahre)

63|64 64|65 65|66 66|67 67|68 68|69 69|70 70|71 71|72 72|73 73|74 74|75 75|76 76|77 77|78 78|79 79|80 80|81 81|82 82|83

83|84 84|85 85|86 86|87 87|88 88|89 89|90 90|91 91|92 92|93 93|94 94|95 95|96 96|97 97|98 98|99 99|00 00|01 01|02 02|03

03|04 04|05 05|06 06|07 07|08 08|09 09|10 10|11 11|12 12|13 13|14 14|15 15|16 16|17 17|18 18|19 19|20 20|21 21|22 22|23

23|24 24|25

TOP20

Statistik aktuell — 2. Liga Nord 74 - 81 (DFL, Kapital., 24|25, LZ, Jahre)

74|75 75|76 76|77 77|78 78|79 79|80 80|81

Wiedervereinigung

DFL ab 2001

Statistik aktuell — 2. Liga Süd 74 - 81 (DFL, Kapital., 24|25, LZ, Jahre)

74|75 75|76 76|77 77|78 78|79 79|80 80|81

SV Röchling Völklingen 4

Statistik aktuell — 2. Bundesliga seit 81 (DFL, Kapital., 24|25, LZ, Jahre)

81|82 82|83 83|84 84|85 85|86 86|87 87|88 88|89 89|90 90|91 91|92 92|93 93|94 94|95 95|96 96|97 97|98 98|99 99|00 00|01

01|02 02|03 03|04 04|05 05|06 06|07 07|08 08|09 09|10 10|11 11|12 12|13 13|14 14|15 15|16 16|17 17|18 18|19 19|20 20|21

21|22 22|23 23|24 24|25

TOP30

Statistik aktuell — 3. LIGA seit 08 (DFL, Kapital., 24|25, LZ, Jahre)

08|09 09|10 10|11 11|12 12|13 13|14 14|15 15|16 16|17 17|18 18|19 19|20 20|21 21|22 22|23 23|24 24|25

TOP40

Statistik aktuell — U19-Bundesliga 2003 - 2024 (DFL, Kapital., 24|25, LZ, Jahre)

03|04 04|05 05|06 06|07 07|08 08|09 09|10 10|11 11|12 12|13 13|14 14|15 15|16 16|17 17|18 18|19 19|20 20|21 21|22 22|23

23|24

Statistik aktuell — U17-Bundesliga 2007 - 2024 (DFL, Kapital., 24|25, LZ, Jahre)

07|08 08|09 09|10 10|11 11|12 12|13 13|14 14|15 15|16 16|17 17|18 18|19 19|20 20|21 21|22 22|23 23|24

* DFL-Gesellschafter K Kapitalgesellschaft BUNDESLIGA 2. Bundesliga 3. LIGA Regionalliga Amateurligen DFL LZ verpflichtend DFB LZ Deutscher Meister

2. Liga Nord und Süd

DSC Wanne Eickel auf einen Blick

HKS Münster/Westf. HELMUT-KALTHOFF-STIFTUNG

FUSSBALL stiftet ZUKUNFT

Statistik aktuell	DFL	Kapital.	24|25	LZ	Jahre
BUNDESLIGA seit 63					

63|64	64|65	65|66	66|67	67|68	68|69	69|70	70|71	71|72	72|73	73|74	74|75	75|76	76|77	77|78	78|79	79|80	80|81	81|82	82|83
83|84	84|85	85|86	86|87	87|88	88|89	89|90	90|91	91|92	92|93	93|94	94|95	95|96	96|97	97|98	98|99	99|00	00|01	01|02	02|03
03|04	04|05	05|06	06|07	07|08	08|09	09|10	10|11	11|12	12|13	13|14	14|15	15|16	16|17	17|18	18|19	19|20	20|21	21|22	22|23
23|24	24|25																			

TOP20

Statistik aktuell	DFL	Kapital.	24|25	LZ	Jahre
2. Liga Nord 74 - 81					

74|75	75|76	76|77	77|78	78|79	79|80	80|81	

Wiedervereinigung

DFL ab 2001

DSC Wanne Eickel K 2

Statistik aktuell	DFL	Kapital.	24|25	LZ	Jahre
2. Liga Süd 74 - 81					

74|75	75|76	76|77	77|78	78|79	79|80	80|81	

Statistik aktuell	DFL	Kapital.	24|25	LZ	Jahre
2. Bundesliga seit 81					

81|82	82|83	83|84	84|85	85|86	86|87	87|88	88|89	89|90	90|91	91|92	92|93	93|94	94|95	95|96	96|97	97|98	98|99	99|00	00|01
01|02	02|03	03|04	04|05	05|06	06|07	07|08	08|09	09|10	10|11	11|12	12|13	13|14	14|15	15|16	16|17	17|18	18|19	19|20	20|21
21|22	22|23	23|24	24|25																	

TOP30

Statistik aktuell	DFL	Kapital.	24|25	LZ	Jahre
3. LIGA seit 08					

08|09	09|10	10|11	11|12	12|13	13|14	14|15	15|16	16|17	17|18	18|19	19|20	20|21	21|22	22|23	23|24	24|25

TOP40

Statistik aktuell	DFL	Kapital.	24|25	LZ	Jahre
U19-Bundesliga 2003 - 2024					

03|04	04|05	05|06	06|07	07|08	08|09	09|10	10|11	11|12	12|13	13|14	14|15	15|16	16|17	17|18	18|19	19|20	20|21	21|22	22|23
23|24																				

Statistik aktuell	DFL	Kapital.	24|25	LZ	Jahre
U17-Bundesliga 2007 - 2024					

07|08	08|09	09|10	10|11	11|12	12|13	13|14	14|15	15|16	16|17	17|18	18|19	19|20	20|21	21|22	22|23	23|24

* DFL-Gesellschafter K Kapitalgesellschaft BUNDESLIGA 2. Bundesliga 3. LIGA Regionalliga Amateurligen DFL LZ verpflichtend DFB LZ Deutscher Meister

2. Liga Nord und Süd

SG Wattenscheid 09 auf einen Blick

Statistik aktuell	DFL	Kapital.	24|25	LZ	Jahre
BUNDESLIGA seit 63					
SG Wattenscheid 09					4

TOP20

63|64 64|65 65|66 66|67 67|68 68|69 69|70 70|71 71|72 72|73 73|74 74|75 75|76 76|77 77|78 78|79 79|80 80|81 81|82 82|83
83|84 84|85 85|86 86|87 87|88 88|89 89|90 90|91 91|92 92|93 93|94 94|95 95|96 96|97 97|98 98|99 99|00 00|01 01|02 02|03
03|04 04|05 05|06 06|07 07|08 08|09 09|10 10|11 11|12 12|13 13|14 14|15 15|16 16|17 17|18 18|19 19|20 20|21 21|22 22|23
23|24 24|25

Statistik aktuell	DFL	Kapital.	24|25	LZ	Jahre
2. Liga Nord 74 - 81					
SG Wattenscheid 09					7

74|75 75|76 76|77 77|78 78|79 79|80 80|81

Statistik aktuell	DFL	Kapital.	24|25	LZ	Jahre
2. Liga Süd 74 - 81					

74|75 75|76 76|77 77|78 78|79 79|80 80|81

Wiedervereinigung

DFL ab 2001

Statistik aktuell	DFL	Kapital.	24|25	LZ	Jahre
2. Bundesliga seit 81					
SG Wattenscheid 09					13

TOP30

81|82 82|83 83|84 84|85 85|86 86|87 87|88 88|89 89|90 90|91 91|92 92|93 93|94 94|95 95|96 96|97 97|98 98|99 99|00 00|01
01|02 02|03 03|04 04|05 05|06 06|07 07|08 08|09 09|10 10|11 11|12 12|13 13|14 14|15 15|16 16|17 17|18 18|19 19|20 20|21
21|22 22|23 23|24 24|25

Statistik aktuell	DFL	Kapital.	24|25	LZ	Jahre
3. LIGA seit 08					

TOP40

08|09 09|10 10|11 11|12 12|13 13|14 14|15 15|16 16|17 17|18 18|19 19|20 20|21 21|22 22|23 23|24 24|25

Statistik aktuell	DFL	Kapital.	24|25	LZ	Jahre
U19-Bundesliga 2003 - 2024					
SG Wattenscheid 09					7

03|04 04|05 05|06 06|07 07|08 08|09 09|10 10|11 11|12 12|13 13|14 14|15 15|16 16|17 17|18 18|19 19|20 20|21 21|22 22|23
23|24

Statistik aktuell	DFL	Kapital.	24|25	LZ	Jahre
U17-Bundesliga 2007 - 2024					
SG Wattenscheid 09					3

07|08 08|09 09|10 10|11 11|12 12|13 13|14 14|15 15|16 16|17 17|18 18|19 19|20 20|21 21|22 22|23 23|24

* DFL-Gesellschafter K Kapitalgesellschaft BUNDESLIGA 2. Bundesliga 3. LIGA Regionalliga Amateurligen DFL LZ verpflichtend DFB LZ Deutscher Meister

2. Liga Nord und Süd

TSR Olympia Wilhelmshaven auf einen Blick

Statistik aktuell — BUNDESLIGA seit 63 (DFL | Kapital. 24|25 | LZ | Jahre)

TOP20

63|64	64|65	65|66	66|67	67|68	68|69	69|70	70|71	71|72	72|73	73|74	74|75	75|76	76|77	77|78	78|79	79|80	80|81	81|82	82|83
83|84	84|85	85|86	86|87	87|88	88|89	89|90	90|91	91|92	92|93	93|94	94|95	95|96	96|97	97|98	98|99	99|00	00|01	01|02	02|03
03|04	04|05	05|06	06|07	07|08	08|09	09|10	10|11	11|12	12|13	13|14	14|15	15|16	16|17	17|18	18|19	19|20	20|21	21|22	22|23
23|24	24|25																				

Statistik aktuell — 2. Liga Nord 74 - 81 (DFL | Kapital. 24|25 | LZ | Jahre)

74|75	75|76	76|77	77|78	78|79	79|80	80|81

TSR Olympia Wilhelmshaven — 1

Statistik aktuell — 2. Liga Süd 74 - 81 (DFL | Kapital. 24|25 | LZ | Jahre)

74|75	75|76	76|77	77|78	78|79	79|80	80|81

Wiedervereinigung

DFL ab 2001

Statistik aktuell — 2. Bundesliga seit 81 (DFL | Kapital. 24|25 | LZ | Jahre)

TOP30

81|82	82|83	83|84	84|85	85|86	86|87	87|88	88|89	89|90	90|91	91|92	92|93	93|94	94|95	95|96	96|97	97|98	98|99	99|00	00|01
01|02	02|03	03|04	04|05	05|06	06|07	07|08	08|09	09|10	10|11	11|12	12|13	13|14	14|15	15|16	16|17	17|18	18|19	19|20	20|21
21|22	22|23	23|24	24|25																		

Statistik aktuell — 3. LIGA seit 08 (DFL | Kapital. 24|25 | LZ | Jahre)

TOP40

08|09	09|10	10|11	11|12	12|13	13|14	14|15	15|16	16|17	17|18	18|19	19|20	20|21	21|22	22|23	23|24	24|25

Statistik aktuell — U19-Bundesliga 2003 - 2024 (DFL | Kapital. 24|25 | LZ | Jahre)

03|04	04|05	05|06	06|07	07|08	08|09	09|10	10|11	11|12	12|13	13|14	14|15	15|16	16|17	17|18	18|19	19|20	20|21	21|22	22|23
23|24																					

Statistik aktuell — U17-Bundesliga 2007 - 2024 (DFL | Kapital. 24|25 | LZ | Jahre)

07|08	08|09	09|10	10|11	11|12	12|13	13|14	14|15	15|16	16|17	17|18	18|19	19|20	20|21	21|22	22|23	23|24

* DFL-Gesellschafter K Kapitalgesellschaft BUNDESLIGA 2. Bundesliga 3. LIGA Regionalliga Amateurligen DFL LZ verpflichtend DFB LZ Deutscher Meister

2. Liga Nord und Süd

VfL Wolfsburg auf einen Blick

HKS Münster/Westf. HELMUT-KALTHOFF-STIFTUNG

FUSSBALL stiftet ZUKUNFT

Statistik aktuell — BUNDESLIGA seit 63 (DFL | Kapital. | 24|25 | LZ | Jahre)

VfL Wolfsburg * K DFL 28

63|64 64|65 65|66 66|67 67|68 68|69 69|70 70|71 71|72 72|73 73|74 74|75 75|76 76|77 77|78 78|79 79|80 80|81 81|82 82|83

83|84 84|85 85|86 86|87 87|88 88|89 89|90 90|91 91|92 92|93 93|94 94|95 95|96 96|97 97|98 98|99 99|00 00|01 01|02 02|03

03|04 04|05 05|06 06|07 07|08 08|09 09|10 10|11 11|12 12|13 13|14 14|15 15|16 16|17 17|18 18|19 19|20 20|21 21|22 22|23

23|24 24|25

TOP20

Statistik aktuell — 2. Liga Nord 74 - 81 (DFL | Kapital. | 24|25 | LZ | Jahre)

VfL Wolfsburg * K DFL 2

74|75 75|76 76|77 77|78 78|79 79|80 80|81

Statistik aktuell — 2. Liga Süd 74 - 81 (DFL | Kapital. | 24|25 | LZ | Jahre)

74|75 75|76 76|77 77|78 78|79 79|80 80|81

Wiedervereinigung

DFL ab 2001

Statistik aktuell — 2. Bundesliga seit 81 (DFL | Kapital. | 24|25 | LZ | Jahre)

VfL Wolfsburg * K DFL 5

81|82 82|83 83|84 84|85 85|86 86|87 87|88 88|89 89|90 90|91 91|92 92|93 93|94 94|95 95|96 96|97 97|98 98|99 99|00 00|01

01|02 02|03 03|04 04|05 05|06 06|07 07|08 08|09 09|10 10|11 11|12 12|13 13|14 14|15 15|16 16|17 17|18 18|19 19|20 20|21

21|22 22|23 23|24 24|25

TOP30

Statistik aktuell — 3. LIGA seit 08 (DFL | Kapital. | 24|25 | LZ | Jahre)

08|09 09|10 10|11 11|12 12|13 13|14 14|15 15|16 16|17 17|18 18|19 19|20 20|21 21|22 22|23 23|24 24|25

TOP40

Statistik aktuell — U19-Bundesliga 2003 - 2024 (DFL | Kapital. | 24|25 | LZ | Jahre)

VfL Wolfsburg * K DFL 21

03|04 04|05 05|06 06|07 07|08 08|09 09|10 10|11 11|12 12|13 13|14 14|15 15|16 16|17 17|18 18|19 19|20 20|21 21|22 22|23

23|24

Statistik aktuell — U17-Bundesliga 2007 - 2024 (DFL | Kapital. | 24|25 | LZ | Jahre)

VfL Wolfsburg * K DFL 17

07|08 08|09 09|10 10|11 11|12 12|13 13|14 14|15 15|16 16|17 17|18 18|19 19|20 20|21 21|22 22|23 23|24

* DFL-Gesellschafter | K Kapitalgesellschaft | BUNDESLIGA | 2. Bundesliga | 3. LIGA | Regionalliga | Amateurligen | DFL LZ verpflichtend | DFB LZ | Deutscher Meister

2. Liga Nord und Süd

Wormatia Worms auf einen Blick

Statistik aktuell	DFL	Kapital.	24|25	LZ	Jahre
BUNDESLIGA seit 63					
63|64	64|65	65|66	66|67	67|68	68|69
69|70	70|71	71|72	72|73	73|74	74|75
75|76	76|77	77|78	78|79	79|80	80|81
81|82	82|83	83|84	84|85	85|86	86|87
87|88	88|89	89|90	90|91	91|92	92|93
93|94	94|95	95|96	96|97	97|98	98|99
99|00	00|01	01|02	02|03	03|04	04|05
05|06	06|07	07|08	08|09	09|10	10|11
11|12	12|13	13|14	14|15	15|16	16|17
17|18	18|19	19|20	20|21	21|22	22|23
23|24	24|25				
TOP20					

Statistik aktuell	DFL	Kapital.	24|25	LZ	Jahre
2. Liga Nord 74 - 81					
74|75	75|76	76|77	77|78	78|79	79|80
80|81					

Wiedervereinigung

DFL ab 2001

Statistik aktuell	DFL	Kapital.	24|25	LZ	Jahre
2. Liga Süd 74 - 81					
74|75	75|76	76|77	77|78	78|79	79|80
80|81					
Wormatia Worms					5

Statistik aktuell	DFL	Kapital.	24|25	LZ	Jahre
2. Bundesliga seit 81					
81|82	82|83	83|84	84|85	85|86	86|87
87|88	88|89	89|90	90|91	91|92	92|93
93|94	94|95	95|96	96|97	97|98	98|99
99|00	00|01	01|02	02|03	03|04	04|05
05|06	06|07	07|08	08|09	09|10	10|11
11|12	12|13	13|14	14|15	15|16	16|17
17|18	18|19	19|20	20|21	21|22	22|23
23|24	24|25				
Wormatia Worms					1
TOP30					

Statistik aktuell	DFL	Kapital.	24|25	LZ	Jahre
3. LIGA seit 08					
08|09	09|10	10|11	11|12	12|13	13|14
14|15	15|16	16|17	17|18	18|19	19|20
20|21	21|22	22|23	23|24	24|25	
TOP40					

Statistik aktuell	DFL	Kapital.	24|25	LZ	Jahre
U19-Bundesliga 2003 - 2024					
03|04	04|05	05|06	06|07	07|08	08|09
09|10	10|11	11|12	12|13	13|14	14|15
15|16	16|17	17|18	18|19	19|20	20|21
21|22	22|23	23|24			

Statistik aktuell	DFL	Kapital.	24|25	LZ	Jahre
U17-Bundesliga 2007 - 2024					
07|08	08|09	09|10	10|11	11|12	12|13
13|14	14|15	15|16	16|17	17|18	18|19
19|20	20|21	21|22	22|23	23|24	

* DFL-Gesellschafter K Kapitalgesellschaft BUNDESLIGA 2. Bundesliga 3. LIGA Regionalliga Amateurligen DFL LZ verpflichtend DFB LZ Deutscher Meister

2. Liga Nord und Süd

Wuppertaler SV auf einen Blick

HKS Münster/Westf. HELMUT-KALTHOFF-STIFTUNG

FUSSBALL stiftet ZUKUNFT

Statistik aktuell — BUNDESLIGA seit 63 (DFL, Kapital., 24|25, LZ, Jahre)

Wuppertaler SV — 3

63|64 64|65 65|66 66|67 67|68 68|69 69|70 70|71 71|72 72|73 73|74 74|75 75|76 76|77 77|78 78|79 79|80 80|81 81|82 82|83
83|84 84|85 85|86 86|87 87|88 88|89 89|90 90|91 91|92 92|93 93|94 94|95 95|96 96|97 97|98 98|99 99|00 00|01 01|02 02|03
03|04 04|05 05|06 06|07 07|08 08|09 09|10 10|11 11|12 12|13 13|14 14|15 15|16 16|17 17|18 18|19 19|20 20|21 21|22 22|23
23|24 24|25

TOP20

Statistik aktuell — 2. Liga Nord 74 - 81 (DFL, Kapital., 24|25, LZ, Jahre)

Wuppertaler SV — 5

74|75 75|76 76|77 77|78 78|79 79|80 80|81

Statistik aktuell — 2. Liga Süd 74 - 81 (DFL, Kapital., 24|25, LZ, Jahre)

74|75 75|76 76|77 77|78 78|79 79|80 80|81

Wiedervereinigung

DFL ab 2001

Statistik aktuell — 2. Bundesliga seit 81 (DFL, Kapital., 24|25, LZ, Jahre)

Wuppertaler SV — 2

81|82 82|83 83|84 84|85 85|86 86|87 87|88 88|89 89|90 90|91 91|92 92|93 93|94 94|95 95|96 96|97 97|98 98|99 99|00 00|01
01|02 02|03 03|04 04|05 05|06 06|07 07|08 08|09 09|10 10|11 11|12 12|13 13|14 14|15 15|16 16|17 17|18 18|19 19|20 20|21
21|22 22|23 23|24 24|25

TOP30

Statistik aktuell — 3. LIGA seit 08 (DFL, Kapital., 24|25, LZ, Jahre)

Wuppertaler SV — 2

08|09 09|10 10|11 11|12 12|13 13|14 14|15 15|16 16|17 17|18 18|19 19|20 20|21 21|22 22|23 23|24 24|25

TOP40

Statistik aktuell — U19-Bundesliga 2003 - 2024 (DFL, Kapital., 24|25, LZ, Jahre)

Wuppertaler SV — 11

03|04 04|05 05|06 06|07 07|08 08|09 09|10 10|11 11|12 12|13 13|14 14|15 15|16 16|17 17|18 18|19 19|20 20|21 21|22 22|23
23|24

Statistik aktuell — U17-Bundesliga 2007 - 2024 (DFL, Kapital., 24|25, LZ, Jahre)

Wuppertaler SV — 5

07|08 08|09 09|10 10|11 11|12 12|13 13|14 14|15 15|16 16|17 17|18 18|19 19|20 20|21 21|22 22|23 23|24

* DFL-Gesellschafter K Kapitalgesellschaft BUNDESLIGA 2. Bundesliga 3. LIGA Regionalliga Amateurligen DFL LZ verpflichtend DFB LZ Deutscher Meister

2. Liga Nord und Süd

FC Würzburger Kickers auf einen Blick

HKS Münster/Westf. HELMUT-KALTHOFF-STIFTUNG

FUSSBALL stiftet ZUKUNFT

Statistik aktuell — BUNDESLIGA seit 63 (DFL, Kapital., 24|25, LZ, Jahre)

63|64 64|65 65|66 66|67 67|68 68|69 69|70 70|71 71|72 72|73 73|74 74|75 75|76 76|77 77|78 78|79 79|80 80|81 81|82 82|83

83|84 84|85 85|86 86|87 87|88 88|89 89|90 90|91 91|92 92|93 93|94 94|95 95|96 96|97 97|98 98|99 99|00 00|01 01|02 02|03

03|04 04|05 05|06 06|07 07|08 08|09 09|10 10|11 11|12 12|13 13|14 14|15 15|16 16|17 17|18 18|19 19|20 20|21 21|22 22|23

23|24 24|25

TOP20

Statistik aktuell — 2. Liga Nord 74 - 81 (DFL, Kapital., 24|25, LZ, Jahre)

74|75 75|76 76|77 77|78 78|79 79|80 80|81

Wiedervereinigung

DFL ab 2001

Statistik aktuell — 2. Liga Süd 74 - 81 (DFL, Kapital., 24|25, LZ, Jahre)

74|75 75|76 76|77 77|78 78|79 79|80 80|81

FC Würzburger Kickers * K 1

Statistik aktuell — 2. Bundesliga seit 81 (DFL, Kapital., 24|25, LZ, Jahre)

FC Würzburger Kickers * K 2

81|82 82|83 83|84 84|85 85|86 86|87 87|88 88|89 89|90 90|91 91|92 92|93 93|94 94|95 95|96 96|97 97|98 98|99 99|00 00|01

01|02 02|03 03|04 04|05 05|06 06|07 07|08 08|09 09|10 10|11 11|12 12|13 13|14 14|15 15|16 16|17 17|18 18|19 19|20 20|21

21|22 22|23 23|24 24|25

TOP30

Statistik aktuell — 3. LIGA seit 08 (DFL, Kapital., 24|25, LZ, Jahre)

FC Würzburger Kickers * K 5

08|09 09|10 10|11 11|12 12|13 13|14 14|15 15|16 16|17 17|18 18|19 19|20 20|21 21|22 22|23 23|24 24|25

TOP40

Statistik aktuell — U19-Bundesliga 2003 - 2024 (DFL, Kapital., 24|25, LZ, Jahre)

03|04 04|05 05|06 06|07 07|08 08|09 09|10 10|11 11|12 12|13 13|14 14|15 15|16 16|17 17|18 18|19 19|20 20|21 21|22 22|23

23|24

Statistik aktuell — U17-Bundesliga 2007 - 2024 (DFL, Kapital., 24|25, LZ, Jahre)

07|08 08|09 09|10 10|11 11|12 12|13 13|14 14|15 15|16 16|17 17|18 18|19 19|20 20|21 21|22 22|23 23|24

* DFL-Gesellschafter | K Kapitalgesellschaft | BUNDESLIGA | 2. Bundesliga | 3. LIGA | Regionalliga | Amateurligen | DFL LZ verpflichtend | DFB LZ | Deutscher Meister

2. Liga Nord und Süd

FV Würzburg 04 auf einen Blick

Statistik aktuell — BUNDESLIGA seit 63 (DFL, Kapital., 24|25, LZ, Jahre)

TOP20

63|64	64|65	65|66	66|67	67|68	68|69	69|70	70|71	71|72	72|73	73|74	74|75	75|76	76|77	77|78	78|79	79|80	80|81	81|82	82|83
83|84	84|85	85|86	86|87	87|88	88|89	89|90	90|91	91|92	92|93	93|94	94|95	95|96	96|97	97|98	98|99	99|00	00|01	01|02	02|03
03|04	04|05	05|06	06|07	07|08	08|09	09|10	10|11	11|12	12|13	13|14	14|15	15|16	16|17	17|18	18|19	19|20	20|21	21|22	22|23
23|24	24|25																				

Statistik aktuell — 2. Liga Nord 74 - 81 (DFL, Kapital., 24|25, LZ, Jahre)

74|75	75|76	76|77	77|78	78|79	79|80	80|81

Wiedervereinigung

DFL ab 2001

Statistik aktuell — 2. Liga Süd 74 - 81 (DFL, Kapital., 24|25, LZ, Jahre)

74|75	75|76	76|77	77|78	78|79	79|80	80|81

FV Würzburg 04 — 4

Statistik aktuell — 2. Bundesliga seit 01 (DFL, Kapital., 24|25, LZ, Jahre)

TOP30

81|82	82|83	83|84	84|85	85|86	86|87	87|88	88|89	89|90	90|91	91|92	92|93	93|94	94|95	95|96	96|97	97|98	98|99	99|00	00|01
01|02	02|03	03|04	04|05	05|06	06|07	07|08	08|09	09|10	10|11	11|12	12|13	13|14	14|15	15|16	16|17	17|18	18|19	19|20	20|21
21|22	22|23	23|24	24|25																		

Statistik aktuell — 3. LIGA seit 08 (DFL, Kapital., 24|25, LZ, Jahre)

TOP40

08|09	09|10	10|11	11|12	12|13	13|14	14|15	15|16	16|17	17|18	18|19	19|20	20|21	21|22	22|23	23|24	24|25

Statistik aktuell — U19-Bundesliga 2003 - 2024 (DFL, Kapital., 24|25, LZ, Jahre)

03|04	04|05	05|06	06|07	07|08	08|09	09|10	10|11	11|12	12|13	13|14	14|15	15|16	16|17	17|18	18|19	19|20	20|21	21|22	22|23
23|24																					

Statistik aktuell — U17-Bundesliga 2007 - 2024 (DFL, Kapital., 24|25, LZ, Jahre)

07|08	08|09	09|10	10|11	11|12	12|13	13|14	14|15	15|16	16|17	17|18	18|19	19|20	20|21	21|22	22|23	23|24

* DFL-Gesellschafter — K Kapitalgesellschaft — BUNDESLIGA — 2. Bundesliga — 3. LIGA — Regionalliga — Amateurligen — DFL LZ verpflichtend — DFB LZ — Deutscher Meister